

# CD

REVISTA INFORMATIVA  
DEL ILUSTRE COLEGIO PROFESIONAL DE PROTÉSICOS DENTALES  
DE LA COMUNIDAD DE MADRID

# CAPITAL DENTAL

[www.capitaldental.es](http://www.capitaldental.es)

Nº 80  
INVIERNO  
2015

*Tu colegio te desea  
Feliz 2016*



[www.colprodecam.org](http://www.colprodecam.org)

[www.undentistanoesunprotesico.es](http://www.undentistanoesunprotesico.es)



M A D R I D



## JUNTA DE GOBIERNO

### Presidente

Carlos Enrique Machuca Pulido

### Vicepresidente

Juan Carlos Megía Real

### Secretario

Ángel Luis Romero de Miguel

### Tesorero

Antonio Roldán Gómez

### Interventor de Cuentas

Enrique Díaz Mayoral

### Vocal

Joaquín Madrueño Arranz

### Vocal

Guillermo Jiménez García

### Vocal

Esteban Mayoral Ordóñez

### Vocal

Pablo Galvez Zayas

### Secretaría

Horario de Oficina de Secretarías

Elena Muñoz de Osma y

Paz García Adrián

Lunes a Viernes de 10 a 15 horas

Lunes y Jueves de 16,30 a 20,30 horas

Teléfono: 91 758 02 38

Teléfono y fax: 91 758 02 39

Correo: [info@colprodecam.org](mailto:info@colprodecam.org)

Página web: [www.colprodecam.org](http://www.colprodecam.org)

### Marketing y Comunicación

Responsable: Dionisio García Gil

De lunes a viernes de 9,30 a 13,30 horas

Correo: [dioni\\_garciagil@yahoo.es](mailto:dioni_garciagil@yahoo.es)

Teléfono: 91 559 48 63 / 615 88 33 10

### Asesoría Jurídica

Asesoría Civil, Penal, Mercantil y

Administrativo-Sanitaria

Responsable: Juan Murall Herreros

Jueves de 16,30 a 20,30 horas

Teléfonos: 91 758 02 38/39

Correo: [info@colprodecam.org](mailto:info@colprodecam.org)

### Asesoría Laboral, Fiscal y Contable

Responsable: Alberto Sánchez Moreno

Lunes de 16,30 a 20,30 horas.

Teléfonos: 91 758 02 38/39

Correo: [info@colprodecam.org](mailto:info@colprodecam.org)

## Colaboradores

Agustín Arriaga Rodríguez  
Alfonso Carretero  
Amador Oliver  
Ana Cristina Rocha Gomes  
Ángel Luis Romero de Miguel  
Antonio Roldán  
Bettina Cortés  
Carlos de Gracia  
Carlos Machuca Pulido  
Carlos Pazmiño  
César León  
Dolores Abad  
Esteban Mayoral Ordóñez  
Francisco Troyano  
Frank Kaiser  
Gabriel Hernández Guillamón  
Germán Vincent  
Iñigo Casares  
Ivan Roland  
Jaime Mayos  
Joaquín Madrueño  
Jorge Reyes Minguillán

José Escribano Solís  
José Luis Sánchez Rubio  
José María Fonollosa Pla  
José Ramón Piñeira  
José Ribagorda  
Josua Polansky  
Juan Carlos Ezquerro  
Juan Carlos Gavira  
Juan Carlos Megía Real  
Juan José Sempere  
Juan Yarza  
Julián Castillo  
Lucio Álvarez  
Luis Martín  
Luis Miguel Vera  
Mariano Bueno  
Miguel Coronel  
Oriol de la Mata y García  
Paolo Pagliari  
Urzula Myrlanska  
Reinaldo Nascimento

## Publicidad

Unidesa	3
Asoproductos	7
Opesa	21
Zirkonzahn	23
Roland	25
ETEE - Escuela Técnica de Enseñanzas Especializadas	27
Geniova	28
MozoGrau	31
Asoproductos	33
Forlopd (Protección de Datos)	35
CM Dental	37
Himatra	29
Gealsi Asesores	39
Red Dental	41
GT Medical	42-43
Straumann	45
Ediciones Especializadas Europeas	47
Banco Sabadell	49
ExpoDental	51
MAZ Sociedad de Prevención	53
DEI Italia	55
Rotativos Estevez	57
Dental Everest	57
Dental Everest	59
Laboratorio Dental Reyes	59
Asap	61
Createch Medical	65
Casa Schmidt	Contraportada

## DIRECCIÓN DEL COLEGIO

Teniente Coronel Noreña, 11 - 1ª. (Junto a Metro Legazpi)

Seguimos manteniendo los mismos números de teléfono y dirección de correo electrónico

*idodentine*  
DISC

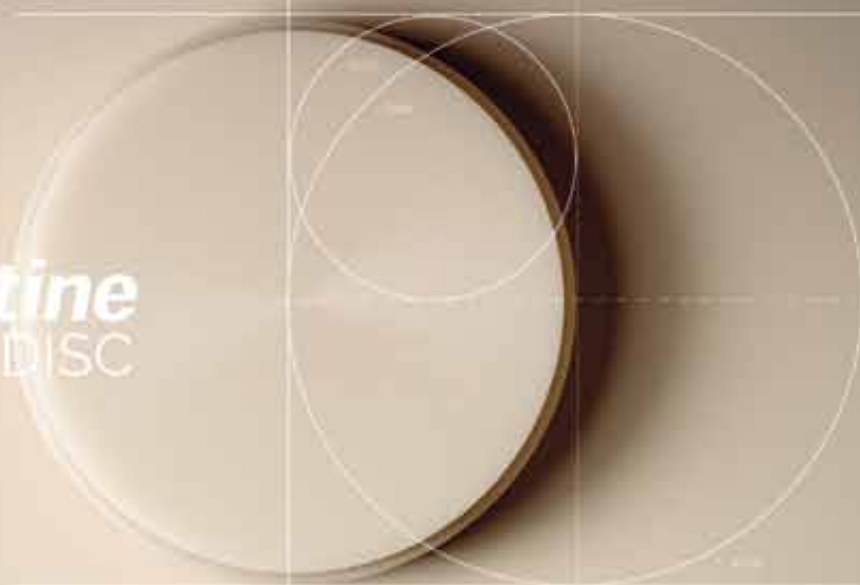

Nunca antes, tecnología y estética  
han estado tan de acuerdo.

*idodentine*  
BLOCK



www.unidesa-odi.com



Bloques y discos de resina para la fabricación eficiente de coronas provisionales, coronas pilar híbridas y puentes en copolímero de polimetilmetacrilato de última generación para todos los sistemas de fresado CAD/CAM. De gran dureza y resistencia a la abrasión, 100% biocompatible, color inalterable y con fluorescencia natural.

**unidesa · odi**  
FABRICANTE DE PRODUCTOS DENTALES





**5.**  
**EDITORIAL**  
*MIRAR HACIA ADELANTE*



**28.**  
**BIBLIOTECA**



**6.**  
**ENTREVISTA BANCO  
SABADELL**  
*La Junta de Gobierno*



**40.**  
**CONCURSO FOTOGRAFÍA  
TÉCNICA**



**8.**  
**ARTÍCULO TÉCNICO - CIENTÍFICO**  
*D. Oriol de la Mata y García*



**54.**  
**NOTAS DE PRENSA**



**22.**  
**NOTICIAS CURIOSAS**



**62.**  
**CASTILLA LA MANCHA**

**CAPITAL DENTAL:**  
*Porque esta revista es  
de CAPITAL importancia  
en el sector DENTAL*

CAPITAL DENTAL no se identifica necesariamente con las opiniones vertidas en sus páginas por los colaboradores, ni por la información de los anuncios publicitarios



Edita: Ilustre Colegio Profesional de Protésicos Dentales de la Comunidad de Madrid  
Director: Enrique Díaz Mayoral  
Subdirector: Esteban Mayoral Ordóñez  
Director de Publicidad: Dionisio García Gil



# MIRAR HACIA ADELANTE

Es bueno mirar hacia adelante y pensar en el futuro. Pero también hay momentos en que vale la pena detenerse y mirar hacia atrás, para apreciar cuánto se ha avanzado en nuestra profesión. La incorporación del implante moderno ha sido en gran parte el propulsor de estos cambios, híbridas, sobre-dentaduras con barra, anclajes soportados por implantes han resuelto en gran medida el eterno problema de sujeción para desdentados totales, aparte del CAD-CAM y otras técnicas.

Pero estamos seguros que nuevos métodos y nuevos avances están por llegar para satisfacer las necesidades tanto funcionales como estéticas de los pacientes y en eso nosotros, los Protésicos Dentales, somos los protagonistas; por esa razón no debemos dejar de formarnos y aprovechar todo lo que tenemos a mano en el Colegio; como las Jornadas, los numerosos cursos y conferencias, la página web [www.colprodecam.org](http://www.colprodecam.org) y la biblioteca profesional del Colegio que recientemente se ha reforzado con las últimas publicaciones y que está disponible para todo el colegiado que lo desee.

Además, debemos reconocer el apoyo de todas las personas y empresas que con sus anuncios han permitido financiar parte de la revista, que de ese modo puede llegar a todos nosotros.

Y, finalmente, quiero agradecer a la Junta de Gobierno del Colegio la confianza que ha depositado en mí para elegirme como nuevo director de esta publicación Capital Dental, en la que deseo que sea un punto de encuentro de todos los Protésicos, y os animo a que utilicéis la revista para todo lo que queráis: publicar artículos, crear debates de opinión, proponer espacios de ocio, sugerencias...

Gracias a todos los colegiados por permitirnos aportar un granito de arena a esta bellísima profesión que espero que un día sea reconocida como se merece.



## DESEOS DE UN NUEVO AÑO LLENO DE FELICIDAD

**D. Enrique Díaz Mayoral**  
*Director de Capital Dental*

# SE RENUEVA EL CONVENIO CON BANCO SABADELL

La relación entre el Colegio y Banco Sabadell ha permitido que nuestro presidente, D. Carlos Enrique Machuca Pulido, firmara recientemente la renovación del acuerdo existente, añadiendo mejoras respecto al convenio anterior, entre las que cabe destacar:

La **Cuenta Expansión PRO**, que **abona directamente el 10% de la cuota de colegiado**, hasta un máximo de 100 euros al año. Devuelve además el 3% del importe de los principales recibos domésticos hasta 20 euros mensuales. Está exenta de comisiones de administración y mantenimiento, las transferencias nacionales en euros no tienen coste y las tarjeta de crédito y de débito son gratis para nuestro colectivo.

El **Crédito PRO**, para disponer de un crédito con el que solo se pagan intereses cuando se utiliza y no tiene comisiones de estudio o cancelación anticipada.

El **Préstamo Inicio**, que permite financiar el **100% de la inversión necesaria para poder iniciar la actividad profesional**, en condiciones exclusivas.

Para una mayor información, los colegiados pueden dirigirse a cualquier oficina del **Banco Sabadell**, donde un gestor de banca personal les proporcionará información detallada de toda la oferta del convenio, o si lo prefieren, pueden llamar al 902 383 666 o a nuestro propio Colegio.



D. Manuel Vázquez Redondo (Director de Zona de Banco Sabadell) y D. Carlos E. Machuca Pulido (Presidente del Ilustre Colegio Profesional de Protésicos Dentales de la Comunidad de Madrid)



**ASOPRODENTES**  
**Asociación de Protésicos Dentales de España**  
[www.asoproductes.es](http://www.asoproductes.es)

**¿Quiénes somos?.-** Asoproductes, es actualmente una Asociación sin ánimo de lucro, que desde el año 2007 (anteriormente, Mutua Nacional de Previsión Social de los Protésicos Dentales de España, fundada en 1953), constituida al amparo de la Ley Orgánica 1/2002 de 22 de marzo, con personalidad jurídica y plena capacidad de obrar, careciendo de ánimo de lucro.

Tanto la Asociación, como anteriormente la Mutua (MUPRODENT), han sido fundadas y gestionadas por los propios protésicos dentales, y que al ser una entidad sin ánimo de lucro, todos los beneficios que se generan recaen sobre **los propios asociados**. Es decir, que cuantos más protésicos **suscribáis vuestros seguros** a través de Asoproductes, mejores beneficios se podrán obtener.

**Fin de la misma.-** Entre otros fines, procurar, gestionar y tramitar toda clase de seguros tanto en temas de Previsión social, como laboral y aquellos otros que establezcan las Leyes vigentes para el ejercicio de la profesión de Protésicos Dentales y aquellas otras que profesionalmente guarden relación con ella. Podrán beneficiarse también, los familiares y empleados de las instituciones relacionadas con la prótesis dental; así como las personas físicas o jurídicas que reúnan las condiciones que establezca la Asamblea General.

**¿Cómo trabajamos?** Mediante Convenios con las siguientes Aseguradoras:



Seguros de Salud



Seguros de: Responsabilidad civil, de Hogar y Laboratorio.



En este caso, no tenemos convenio, si no, que debido a la relación de trabajo mantenida durante nuestra etapa como Mutualidad, al convertirnos en Asociación somos Agentes externos, por lo cual podemos ofrecer **todos sus productos** y en especial los colectivos, mucho más económicos.

**PONTE EN CONTACTO CON NOSOTROS**  
**TE INFORMAREMOS Y TE ACONSEJAREMOS**

**ASOPRODENTES**  
**Tfº: 91/5488834 - 609900691**  
Horario de Oficina: De 10 a 14 h.  
**C/ Teniente Coronel Noreña, 11 – 1º (28045)MADRID**  
**e-mail: [info@asoproductes.es](mailto:info@asoproductes.es)**  
**[www.asoproductes.es](http://www.asoproductes.es)**



# Odontología ficción

(casos clínicos)

By Oriol de la Mata y García

ORIOl DE LA MATA



DR. JOSÉ DAVID GIL



ORIOl DE LA MATA

La expresión "odontología ficción" nace en una comida con varios amigos odontólogos, entre ellos se encontraba el Dr. Miguel Ángel Díez Guturbay (llamado por sus cuates Mike), cosa extraña les parecerá pero... estábamos conversando de dientes, cuando Mike nos comenta una anécdota le pasó días atrás.

Terminando de dar una conferencia, al presentarse el siguiente ponente, lo primero que se le ocurre decir es:

"Ahora sí vamos a ver odontología real", a lo que entre risas y enojo Mike comenta: "y lo que hacemos qué (chingaos) es? odontología ficción?".

ORIOL DE LA MATA

# ANÁLISIS



ORIOL DE LA MATA



L	a	b
71.4	0.9	12.8
72.4	1.2	16.2
72.6	1.5	18.4

## CONOCIMIENTO

Shade guide	Tab	L*	a*	b*
Vitaapan 3D-Master	0011	79.08	-0.55	5.36
	0012	76.31	-0.27	6.89
	0013	77.4	-0.61	8.35
	1011	73.91	-0.51	10.83
	1012	75.17	-0.43	11.32
	2015	70.68	-0.36	16.5
	2025	70.65	-0.05	22.68
	3011	70.27	0.54	12.96
	3012	70.78	0.48	18.64
	3013	68.27	0.07	20.73
	3015	70.84	1.01	15.3
	3025	69.86	1.19	20.52
	3035	66.1	1.01	18.62
	3045	66.5	1.44	24.95
	3041	66.19	1.48	14.44
	3042	66.62	1.41	19.58
	3043	66.88	1.81	24.65
	3045	65.05	2.09	15.87
Boehr Geminix	3025	64.88	2.22	21.38
	4015	62.71	2.16	19.41
	4025	61.5	3.25	26.44
	4031	61.28	2.8	16.03
	4032	62.58	3.36	21.93
	4033	61.88	3.55	27.68
	4035	60.95	3.45	18.84
	4025	62.54	4.04	23.98
	5011	58.36	3.27	17.72
	5012	57.64	4.67	23.64
	5013	58.5	5.81	20.9
	110	74.24	-0.09	14.56
	120	74.04	0.32	17.64
	130	72.14	-0.31	17.68
	140	72.64	1.19	20.68
	210	70.63	1.41	23.99
	220	69.92	2.54	26.69
	230	68.5	3.14	23.39
	240	66.91	3.9	22.73
	310	67.57	0.89	22.97
	320	65.42	1.98	24.25
	330	65.9	2.45	27.93
	340	63.97	3.77	25.31
	410	67.63	1.65	17.88
	420	67	1.27	18.42
	430	65.72	0.14	13.55
	440	65.24	0.88	19.25
	510	64.33	1.28	20.28
	520	62.8	2.14	23.75
	530	62.2	2.81	24.51
	540	59.74	6.35	23.62

ORIOL DE LA MATA

## TÉCNICA



ORIOL DE LA MATA

## FORMA &amp; TEXTURA &amp; ANATOMÍA





ORJOL DE LA MATA & DR. JOSÉ ALBERTO VALENZUELA



# COMUNICACIÓN



ORJOL DE LA MATA & DR. JASON SMITHSON



ORIOL DE LA MATA & DR. JASON SMITHSON



ORIOL DE LA MATA & DR. JOSÉ ALBERTO VALENZUELA



ORIOL DE LA MATA & DR.JOSÉ DAVID GIL



DR.JOSÉ DAVID GIL



ORIOL DE LA MATA





ORIOL DE LA MATA &amp; DR. CALIXTO ARELLANO



ORIOL DE LA MATA &amp; DR.DANIEL CARDOSO



ORIOI DE LA MATA & DR. CALIXTO ARELLANO

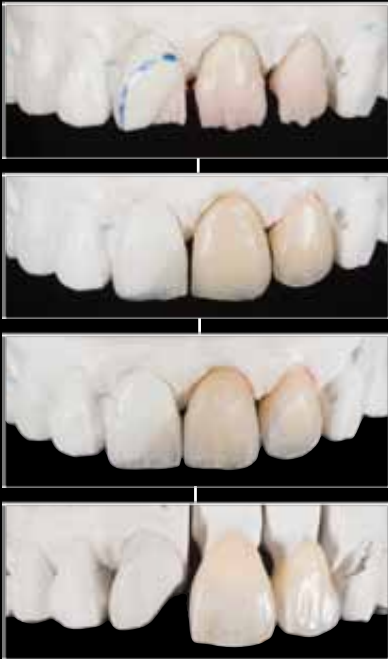

ORIOI DE LA MATA & DR. JOSÉ ALBERTO VALENZUELA



ORIOL DE LA MATA &amp; DR. JOSÉ ALBERTO VALENZUELA



ORIOL DE LA MATA &amp; DR. ALEJANDRO JAMES





ORIOL DE LA MATA & DR. ALEJANDRO JAMES



ORIOL DE LA MATA & DR. MIGUEL ANGEL DíEZ



ORIOL DE LA MATA &amp; DR. MIGUEL ÁNGEL DíEZ



ORIOL DE LA MATA &amp; DR. CALIXTO ARELLANO



ORIOL DE LA MATA & DR. ROBERTO MAGALLANES



ORIOL DE LA MATA & DR. ROBERTO MAGALLANES





ORIOL DE LA MATA

Odontología y un artículo ficción, escrito con fotografías, si bien es cierto que todos los casos son mejorables, también lo es, que son casos hechos a distancia con una buena comunicación, el día a día de nuestra odontología ficción.

Como dicen:

“Al buen entendedor pocas palabras” y “habla más una imagen que mil palabras”.

# Noritake

Estimado/a Colegiado/a:

Dentro de los esfuerzos que el Colegio está realizando para protegernos de posibles importaciones ilegales y de las consecuencias de las mismas de cara a los pacientes os adjuntamos el anuncio que ya ha sido publicado y que va a seguir siendo publicado en las Gacetas locales de la Comunidad de Madrid (Periódicos de tirada gratuita) durante un plazo medio de 6 meses.

**!!!EL PELIGRO PODRÍA ESTAR EN SU DENTADURA O FUNDA!!!**

**¿SABE QUE LAS PRÓTESIS DENTALES QUE LLEVEN EN SU COMPOSICIÓN CADMIO, PLOMO, BENZENO Y BERILIO PODRÍAN CAUSARLE GRAVES DAÑOS A SU SALUD INCLUSO CÁNCER?**



**¿CONOCE LOS MATERIALES QUE LLEVA SU PRÓTESIS DENTAL?**

**El Ilustre Colegio Profesional de Protésicos Dentales de la Comunidad de Madrid INFORMA:**

1º Se viene detectando la importación extracomunitaria y en concreto de China y algún otro país fuera de la Unión Europea la importación de prótesis dentales cuya composición podría no estar suficientemente acreditada puesto que en dichos países la regulación sobre la seguridad de los materiales es diferente a la europea

2º Por su seguridad **!!!EXIJA SIEMPRE!!!** la documentación que acredite el lugar de fabricación de su prótesis dental y la composición de la misma solicitando en todo caso la licencia previa de funcionamiento del fabricante y declaración de conformidad de la prótesis

**MENSAJE DEL ILUSTRE COLEGIO PROFESIONAL DE PROTÉSICOS DENTALES DE LA COMUNIDAD DE MADRID PARA PROTEGER SU SALUD**

Ante cualquier duda, consúltenos

C/Teniente Coronel Noreña, 11, 1º 28045 MADRID. Junto a la plaza de Legazpi. Tfnos.: 91 758 02 38/ 91 758 02 39  
email: [info@colprodecam.org](mailto:info@colprodecam.org) [www.colprodecam.org](http://www.colprodecam.org)

Rogamos deis la máxima difusión a pacientes, familiares, amigos y conocidos.





# OPESA

Centro de Formación Profesional Específica  
de Grado Superior

**ABIERTO PERIODO MATRÍCULA**  
**CURSO 2015/2016**



BECAS DE LA COMUNIDAD DE MADRID Y MINISTERIO DE EDUCACIÓN



## CICLOS FORMATIVOS DE GRADO SUPERIOR

### SANIDAD

- **Prótesis Dentales** (1º Centro privado autorizado por el Ministerio de Educación)
- **Higiene Bucodental**
- **Anatomía Patológica y Citología**
- **Laboratorio de Diagnóstico Clínico**
- **Audiología Protésica** (PRESENCIAL Y DISTANCIA)

### SERVICIOS SOCIOCULTURALES Y A LA COMUNIDAD

- **Educación Infantil**  
(PRESENCIAL Y DISTANCIA)
- **Integración Social**



### BOLSA DE TRABAJO

## ESPECIALIZACIÓN EN PRÓTESIS FIJA Y ESTÉTICA DENTAL XXV Promoción

Cursos de Formación Continuada para Técnico Superior acreditado por la Comisión de Formación Continuada de las Profesiones Sanitarias de la Comunidad de Madrid.

- Curso Metal Cerámica (12 Créditos Ed. 08)
- Curso de Estética Dental sin metal aplicando las nuevas Tecnologías (14,1 Créditos Ed. 04)
- Sistemas CAD/CAM y Estética Dental (10,7 Créditos Ed. 04)



36,8 Créditos



### INFORMACIÓN E INSCRIPCIONES

C/ Ayala, 111, 28009 Madrid  
Tel: 91 402 70 62 - 91 402 72 62  
Fax: 91 309 13 42  
[www.opesafp.com](http://www.opesafp.com)  
Email: [secretaria@opesafp.com](mailto:secretaria@opesafp.com)

## Un dentista quiere clonar a John Lennon usando el ADN de una muela del cantante

Un odontólogo canadiense adquirió en una subasta la pieza dental del Beatle por 25.000 euros y ahora quiere resucitarlo



Un dentista de Canadá fan de John Lennon quiere resucitarlo **a partir de una muela**. Michael Zuk adquirió la pieza del afamado cantante durante una subasta por **32.000 dólares -25.000 euros-** y cree posible al igual que en la película de 'Parque Jurásico' resucitar al exBeatle a través del ADN que puede contener el molar y así de esta manera clonarlo.

Zuk opina que «si los científicos creen que se puede clonar a mamuts, **John Lennon podría ser el siguiente**», dijo a diferentes medios de los EE UU. El dentista cree si descubre el código genético de Lennon, puede volver a traer a la vida a la famosa estrella del pop.

El odontólogo, fan de la banda británica, piensa que ha sido la **mejor inversión de su vida** y que «estoy muy emocionado cuando pienso en que puedo devolver a la humanidad a una de las estrellas más grandes del mundo», además tiene una impresionante **colección de dientes de famosos**.

La muela de Lennon es ya famosa porque en el año 2011 estuvo en una gira por todas las clínicas dentales del mundo y ha participado junto a asociaciones sin ánimo de lucro, **recaudar fondos para combatir el cáncer**.

FUENTE: ABC.ES (JAVIER CORDERO)

## Madonna avisa: No piensa quitarse sus `grillz`

Y dice que a quien no le guste que no mire



**Madonna** nunca se ha caracterizado por ser alguien que se acomoda a lo que opinen de ella. A sus 55 años, la Reina del Pop se ha hecho una ferviente seguidora de una de las tendencias más extremas que hemos visto en los últimos años, la de los grill teeth. Mientras que otras estrellas como **Rihanna** optaban por la opción de quita y pon, **Madonna** se decantaba por una pieza fija que le da el aspecto de ser uno de los malos de las pelis antiguas

de 007, y parece que por el momento no tiene intención alguna de abandonarla.

Según hemos podido ver en su cuenta de Instagram (@madonna), la intérprete de *Holiday* ha hecho una declaración muy fuerte que no deja lugar a segundas lecturas: **"Los 'grillz' están aquí para quedarse, así que a quien no le gusten, simplemente tiene que dejar de seguirme"**. Parece que la cantante, lejos de tomarse en serio los comentarios de algunos de sus fans que no la ven nada favorecida, está dispuesta a seguir hasta el final con sus nuevos dientes dorados.

Llenarse los dientes de apliques de diamantes o dorados no es ninguna novedad, pero sí que es cierto que ahora la tendencia se ha hecho mucho más extrema. Si durante años, las estrellas más rutilantes del panorama se ponían pequeños diamantitos que hacían brillar su sonrisa, este verano 2013 es el año en el que hemos visto como desde **Rihanna** hasta **Katy Perry**, pasando por **Beyoncé** o **Miley Cyrus**, se han decantado por decorar sus bocas con figuras mucho más exageradas. Las consecuencias para la dentadura son muy variadas y ninguna buena: desde daños en el esmalte, hasta deformidades en la curvatura de la dentadura y demás lesiones con doloroso pronóstico. Parece que a **Madonna** todo eso le da igual.

Dolly Cohen, especialista en grill teeth parisina, es la responsable de las siguientes obras de arte.





## FRESADORA M1 WET HEAVY METAL

*Compacta, rápida, precisa*

- Fresado simultáneo de 5+1 ejes con órbita montada con cuatro soportes
- Para la elaboración de zirconia, resina, cera, madera, metal presinterizado, cromo-cobalto, titanio, vitrocerámica, composite y, según el equipamiento, Raw-Abutments® y Bridge-Rods
- Milling Spindle Hard Automatic
- Cambio de herramientas (8 fresas) automático
- Fresas CAD/CAM con un diámetro de 6 mm para más estabilidad durante el fresado
- Mecanismo de elaboración refrigerada con agua
- Posibilidad de actualización individual, p. ej. equiparla con Raw-Abutment® Holder, Bridge-Rod Holder
- Menor tamaño (se ahorra espacio)



**24.950 €**

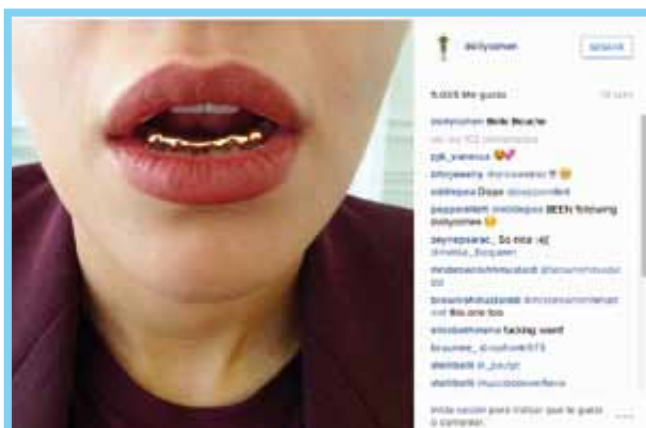
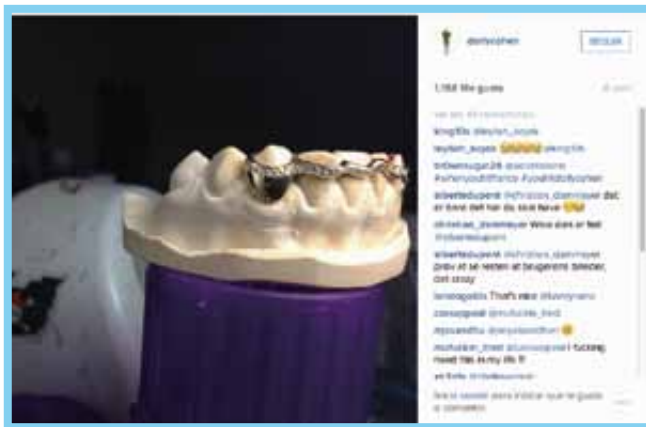



# Dos Nuevas Fresadoras Que Satisfacen Sus Necesidades

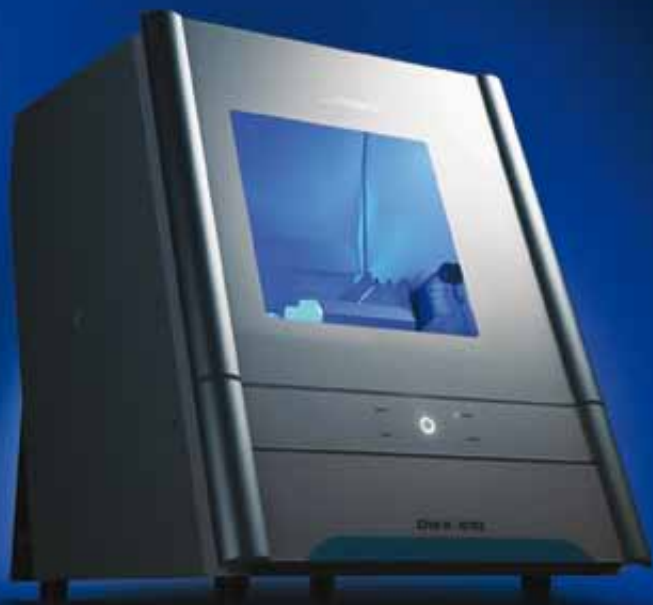

Nueva fresadora **DWX-51D** en Seco



Nueva fresadora **DWX-4W** en Húmedo



Si necesita una fresadora de mecanizado exclusivo en seco o en húmedo, o utilizar ambas en paralelo, Roland DG ofrece la solución perfecta con dos nuevos dispositivos excepcionales.

La nueva fresadora dental **DWX-51D** está diseñada para el mecanizado de precisión y sin dificultad de restauraciones de óxido de circonio de alta calidad.

La nueva **DWX-4W** permite el mecanizado de cerámicas de vidrio y resinas composite con total precisión y fiabilidad. Escoja una o ambas - será la decisión correcta.

**EASY  
SHAPE**  
Roland  
DENTAL SOLUTION

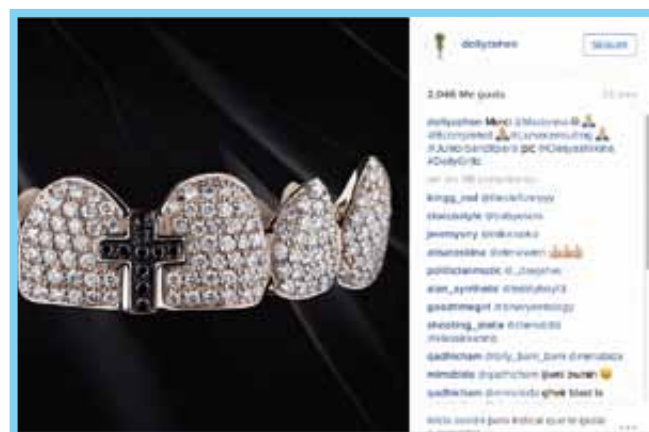

Esto es solo una muestra, su trabajo íntegro lo podéis ver en su página de instagram: <https://instagram.com/dollycohen/>

FUENTE: LOS40.COM (ALBERTO SISI) y Dolly Cohen (@dollycohen) Instagram





Escuela Técnica de  
Enseñanzas Especializadas

[www.etee.es](http://www.etee.es)



**ACCESO DIRECTO  
A LA UNIVERSIDAD**

## TÉCNICO SUPERIOR EN:

- \* **Prótesis Dental**
- \* **Higiene Bucodental**
- \* Anatomía Patológica y Citología
- \* Laboratorio de Diagnóstico Clínico
- \* Salud Ambiental
- \* Dietética y Nutrición
- \* Educación Infantil
- \* Administración de Sistemas Informáticos
- \* Desarrollo de Aplicaciones de Gestión

## TÍTULO OFICIAL

### Cursos de especialización que se celebran en E.T.E.E.:

- \* Cerámica
- \* Ortodoncia
- \* Gestión de Laboratorio
- \* Implantes
- \* Periodoncia
- \* Prótesis Combinada

Otros cursos homologados por la Comunidad de Madrid que se imparten en ETEE:

- Auxiliar de Geriátria
- Atención Especializada para Enfermos de Alzheimer
- Celador Sanitario
- Auxiliar de Farmacia
- Auxiliar de Laboratorio
- Auxiliar de Enfermería en Hospitalización



**En ETEE formarás parte  
de nuestra Bolsa de Trabajo**



Escuela Técnica de  
Enseñanzas Especializadas

CENTRO DE FORMACIÓN PROFESIONAL  
ESPECÍFICA DE GRADO SUPERIOR

Adela de Balboa, 16

Tfnos.: 915 347 084 - 915 345 111

[escuelatecnica@telefonica.net](mailto:escuelatecnica@telefonica.net)  
28039 Madrid

**Formando a profesionales desde hace 30 años**

[www.etee.es](http://www.etee.es)

# NOVEDADES EN LA BIBLIOTECA DEL COLPRODECAM

Os presentamos las últimas novedades de la biblioteca del Colegio.

El resto de libros, los podéis consultar en la página web: [www.colprodecam.org](http://www.colprodecam.org) y en la Biblioteca e la sede del Colegio.



## Decálogo de la Estética Dental

Autor: Dr. Manuel Cueto

Año de publicación: 2014

Páginas: 249. 800 ilustraciones

Encuadernación: Tapa dura con CD

Idioma: Castellano

### Descripción rápida

El objetivo de este libro será enseñar a diagnosticar los problemas que afean la sonrisa de una manera metódica, sencilla y eficaz. El formato de decálogo nos va servir de regla nemotécnica que permitirá, siguiendo unas líneas, ver rápidamente cuáles son los problemas de la sonrisa en cada caso concreto.

### Detalles

En la actualidad, cada vez abundan más los pacientes que acuden a la consulta dental en demanda de tratamientos estéticos para mejorar su sonrisa. Para realizar tratamientos que satisfagan sus expectativas y que consigan además de embellecerlos aumentar su autoestima, el dentista actual debe de ser un buen conocedor tanto de los materiales como de las técnicas terapéuticas más actuales. Además, para conseguir esos resultados es necesario conocer

los problemas que afean la sonrisa, es decir, es preciso saber diagnosticar. El objetivo de este libro será enseñar a los profesionales a diagnosticar dichos problemas de una manera metódica, sencilla y eficaz. El formato de Decálogo nos va a servir de regla nemotécnica que permitirá, siguiendo unas líneas, ver rápidamente cuáles son los problemas de la sonrisa en cada caso concreto. De este modo, podremos elaborar un plan de tratamiento desde la primera visita, causando una sensación muy positiva en el paciente que percibe cómo sus problemas forman parte de una sistematización diagnóstica y no de una casuística dispersa. La segunda parte del libro se plantea como un plan de autoaprendizaje para el lector. Consta de casos clínicos reales tratados por el autor, donde se muestra con abundante iconografía las sonrisas de pacientes reales que demandan mejoras. El lector deberá seguir el Decálogo para lograr hallar las normas alteradas. A continuación se da una solución terapéutica para cada caso que se justifica adecuadamente para validar la elección por la que el autor optó.





GENIOVA™  
THE MAGIC ALIGNER

# La revolución del sector dental

**Geniova™, *The Magic Aligner***, un nuevo concepto en la rehabilitación estética que se fabrica en **laboratorios dentales**.

**No son brackets. No son férulas.  
ES GENIOVA™.**

Inicio



6 meses después



**Geniova™, *The Magic Aligner***

Para más información contacta con nosotros: [info@geniova.com](mailto:info@geniova.com) / 91 085 17 16

### Descripción

La evolución dental - así se podría definir el estado actual de nuestra profesión en la industria dental. Los nuevos materiales y posibilidades de realización, las opciones de tratamiento de última generación y por supuesto la estrecha interacción entre dentista y paciente dental y restauraciones posibles hoy en día para llevar a cabo a un nivel nunca antes alcanzado. El enfoque en la salud y el deseo de dominar la estética esencialmente nuestro laboratorio viviente. Para satisfacer los deseos y necesidades de los pacientes en términos de biológico y funcional, por un lado, cosméticas y estéticas, por otro lado, la cerámica es el material de restauración de elección. Este texto aborda el tema fascinante de cerámica en su vasta complejidad. Analiza en detalle los temas tan diversos como la indicación para la correcta elección de los materiales, el establecimiento y las preguntas más frecuentes sobre el tema. El objetivo está claramente orientado a un enfoque práctico.

### La fascinación de la cerámica integral

**Autor:** Oliver Brix

**Año de publicación:** 2013

**Páginas:** 280. 1300 ilustraciones

**Encuadernación:** Tapa dura.

**Idioma:** Castellano

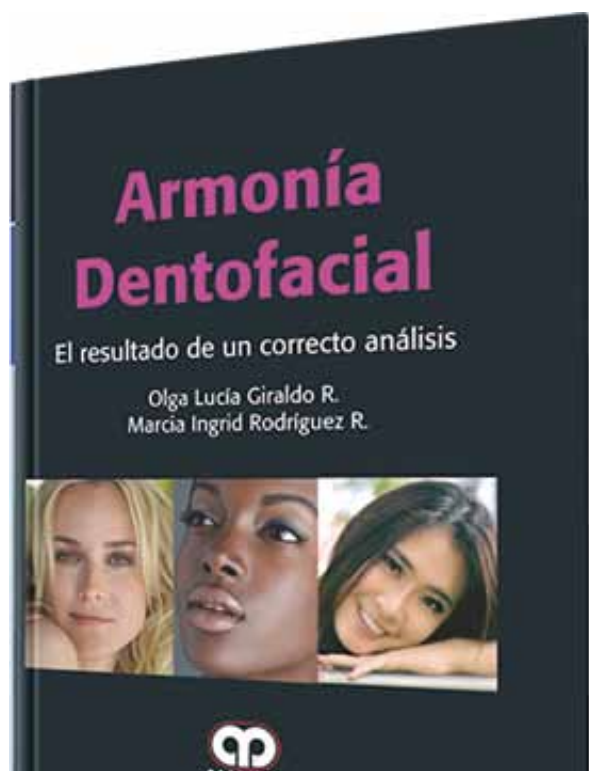

### Armonía Dentofacial. El resultado de un correcto análisis

**Autores:** Olga Lucía Giraldo R. y Marcia Ingrid Rodríguez R.

**Edición:** 2014

**Páginas:** 312

**Encuadernación:** Tapa de lujo. Grofado

**Medidas:** 21,50cm X 28,00 cm

**Idioma:** Castellano

### Descripción

La idea de escribir Armonía Dentofacial nació como respuesta a las preguntas de muchos pacientes sobre como mejorar o restaurar la belleza de su sonrisa y cómo el odontólogo debe dominar el análisis facial, dentalofacial y dental, para proporcionar una respuesta adecuada.

El paciente percibe la belleza de acuerdo a su edad, raza, personalidad, entorno familiar, social, cultural. Todas las personas vemos la belleza de un modo diferente, aunque existen ciertos parámetros establecidos por la sociedad.

Científicamente, la estética es muy importante en el desarrollo y la integración social del individuo, proporcionándole una más alta autoestima, la cual influye en el perfeccionamiento de sus capacidades físicas, biológicas y sociales.

Par restablecer el atractivo dentalofacial, es necesario disponer de criterios diagnósticos confiables para valorar la estética y determinación dónde la causa de la desarmonía y cuanta es su magnitud.

El diseño estético de un tratamiento integral comprende un análisis amplio de las características faciales, dentalofaciales, dentales gingivales y esqueléticas.



**Ofrecemos más**

Tú escaneas

Tú diseñas

**Nosotros mecanizamos**

Tú lo terminas

Tú lo entregas

**Ahora para los principales  
sistemas de implantes**

Prótesis personalizadas para: Conexión  
tipo Brånemark®; Straumann®; Nobel  
Replace®; Zimmer®; Astra Tech®...

**¡Novedad!**



**MG**

**Bio-CAM®**

Simplemente perfecto

Mozo-Grau S.A. Empresa dada de alta como fabricante de aparatos de prótesis y ortopedia. Epígrafe: 392

C/ Santiago López González, 7 · 47197 Valladolid (España) · Tel. España: 902 423 523  
Tel. fuera de España: +34 983 211 312 · Fax: +34 983 304 021 · [info@mozo-grau.com](mailto:info@mozo-grau.com)  
[www.mozo-grau.com](http://www.mozo-grau.com)



**MOZOGRAU®**  
I M P L A N T E S   D E N T A L E S

**Descripción**

Uno de los objetivos de este libro es ofrecer una ayuda detallada al estudiante de prótesis para que pueda comprender el concepto de modelado estratificado tanto en la teoría como en la práctica. Para ello, propone un protocolo de trabajo aplicable a cada pieza con la idea de “encerar con pincel”, cambiando material e instrumentos al trabajar con cerámica.

En este libro se aborda el trabajo en cerámica con independencia de cuál sea la estructura base: metal, circonio, alumina, etc. Como se describe paso a paso, con apoyo en una imagen concreta del proceso, esta obra es esencial para luego ejercitarse y conseguir resultados óptimos cumpliendo los requisitos de función y estética que satisfagan al paciente.

**Técnica de modelado en cerámica dental**

**Autor:** Antonio Maroto Rodríguez

**Edición:** 2010

**Páginas:** 144

**Idioma:** Castellano

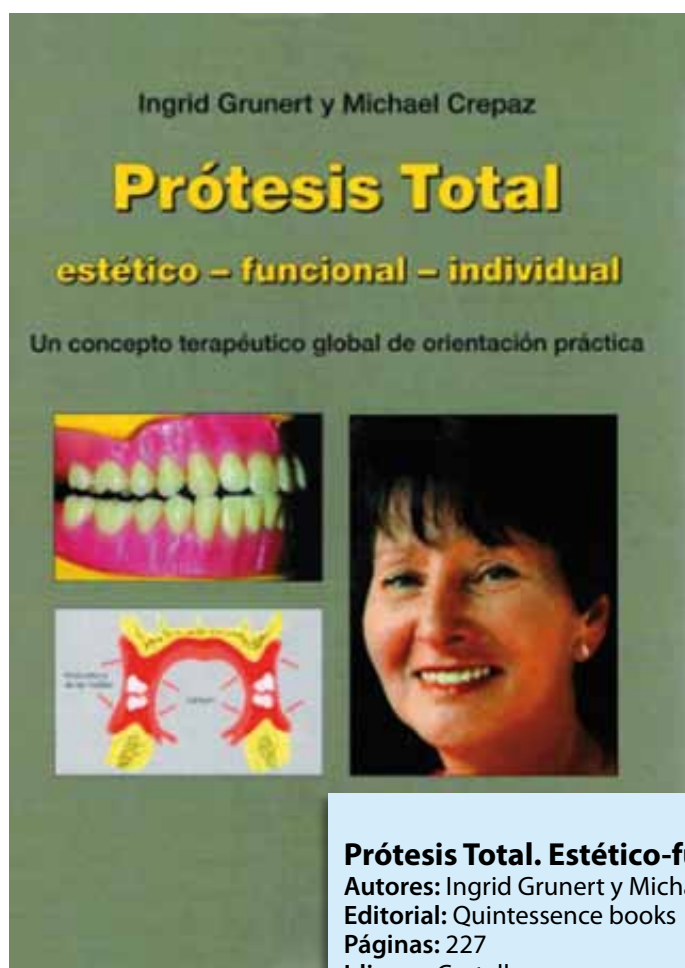
**Descripción**

Este libro aporta un concepto terapéutico adecuado a nuestro tiempo y muy valorado desde hace años para la rehabilitación de los pacientes edéntulos.

Numerosas fotografías permiten explicar paso a paso los procedimientos diagnósticos, la preparación al tratamiento y todos los pasos clínicos y técnicos de estas intervenciones de una forma muy didáctica. Se analiza todo el espectro desde las prótesis totales a las infantiles, siempre teniendo en consideración las diferentes exigencias individuales. Se analizan los fracasos.

Los autores aportan su experiencia técnica e ilusión para conseguir un trabajo estético y funcional completo. Los pacientes contentos y seguros de sí mismos aseguran el éxito y también se tiene en

consideración la dimensión de los mismos a través de un trabajo realizado de forma artesanal.

**Prótesis Total. Estético-funcional-individual**

**Autores:** Ingrid Grunert y Michael Crepaz

**Editorial:** Quintessence books

**Páginas:** 227

**Idioma:** Castellano





**ASOPRODENTES**  
Asociación de Protésicos Dentales de España  
[www.asoproductes.es](http://www.asoproductes.es)

**-CON NOSOTROS PAGAS MENOS POR LO MISMO-**

### **NUESTRA OFERTA DE PRODUCTOS**



**SANITAS MULTI, con copago de 1 €lineal**; optativas:  
póliza dental y gastos de farmacia.

**SANITAS INICIA**, más económica, tarifa única, **sin copagos**,  
(sin hospitalización).



Seguro de: Responsabilidad civil profesional.  
Seguros de Hogar.  
Seguro de Laboratorio.



Seguro de Salud: MAPFRE/VIDA, **sin copagos**, incluida póliza dental.  
Seguro de Salud MEDISALUD, **sin copagos**, incluida póliza dental,  
poder acudir a un médico de libre elección, abonándole el 90% de la factura.

Seguros de vida, individual, pero en póliza colectiva.  
Seguro de accidentes, de accidentes de coches, Invalidez Absoluta  
y Permanente. Siempre combinadas con la de Vida.  
Baja Laboral.  
Baja Laboral combinada, con seguros de vida, etc.  
Planes de Pensiones  
Seguro de Laboratorio  
Seguro de Hogar  
Seguros de Vida-Ahorro  
Otros productos Mapfre



Seguros de Salud.  
Seguros de Hogar y de Laboratorio

**Hazte Socio, la cuota son 10 € anuales y estarás perfectamente asegurado**

**CONSÚLTANOS**

**ASOPRODENTES**  
**Tfº: 91 548 88 34 / 609 900 691**  
Horario de Oficina: De 10 a 14 h.  
**C/ Teniente Coronel Noreña, 11 – 1º 28045 MADRID**  
**e-mail: [info@asoproductes.es](mailto:info@asoproductes.es)**  
**[www.asoproductes.es](http://www.asoproductes.es)**

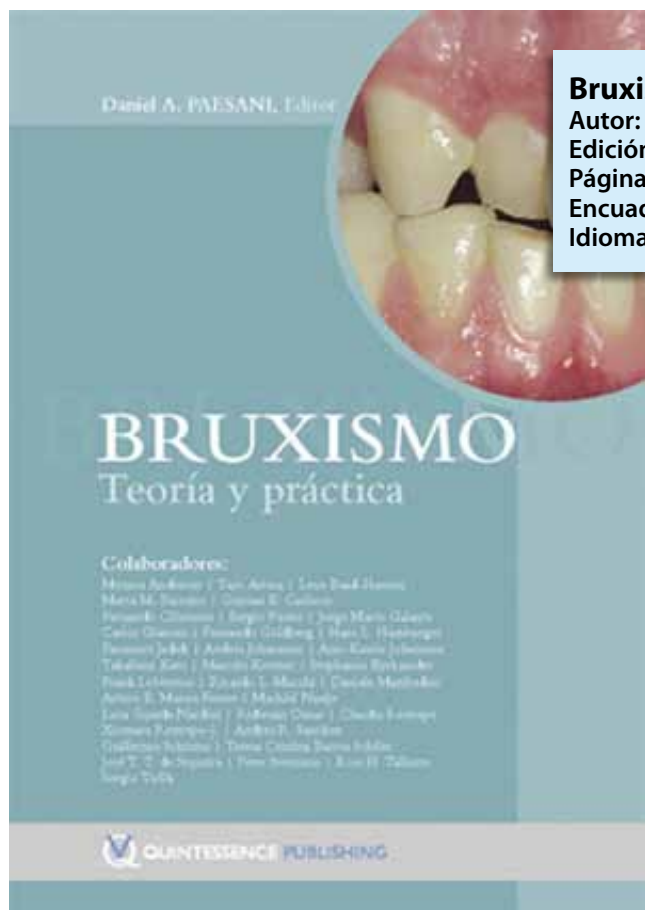

### **Bruxismo. Teoría y práctica**

**Autor:** Daniel A. PAESANI

**Edición:** 2012

**Páginas:** 540

**Encuadernación:** Tapa dura

**Idioma:** Castellano

### **Descripción**

Esta guía está basada en las evidencias del Bruxismo, y da respuestas a muchas preguntas que surgen en la práctica odontológica cotidiana. La primera parte trata sobre los aspectos generales del bruxismo, así como las directrices a seguir para realizar un diagnóstico, la fisiología del sueño, la etiología, factores periféricos y emocionales, los trastornos, y el bruxismo en los niños. La segunda parte está dedicada a los efectos del bruxismo sobre los distintos componentes de la masticación y explora su relación con el dolor. La parte final aborda los diversos aspectos del tratamiento, tanto farmacológicas como clínicas, así como los datos relativos a la restauración específica para el paciente con bruxismo, incluye recomendaciones para la optima elección de los materiales dentales, las consideraciones para el uso de las prótesis sobre implantes, y un ejemplos de restauraciones complejas.

### **Zirconia. El poder de la luz**

**Autor:** Aldo Zilio

**Edición:** 2013

**Páginas:** 280. 1200 imágenes

**Encuadernación:** Tapa dura

**Idioma:** Castellano

### **Descripción**

Este libro será un punto de referencia por su modernidad, la riqueza de las ilustraciones y, gracias a una amplia experiencia en el mismo, será para muchos de nosotros una ayuda moderna en la producción de restauraciones cerámicas. A través del conocimiento de los efectos de la refracción de la luz por fluorescencia, en la discusión de materiales vítreos a su capacidad colorimétrico, se llega en el campo de la ciencia cosmética. De la técnica más simple define comúnmente como puente de implante hasta los métodos de unión con óxido de circonio y mesoestructuras aurogalva, uno es conducido a través de una ruta en la que el óxido de circonio translúcido vuelve cada vez más el elemento situado en el centro de la escritura. Aún más difícil es fácilmente accesible a través de la construcción infiltrado reconstrucción monolítico y colorido. El libro concluye explicando las nuevas perspectivas abiertas por la adquisición de la técnica de producción mediante el uso de óxido de circonio de alta translucidez, que se muestra de una manera magistral que realmente constituye un elemento de gran modernidad (Del prólogo de Oliviero Turillazzi)

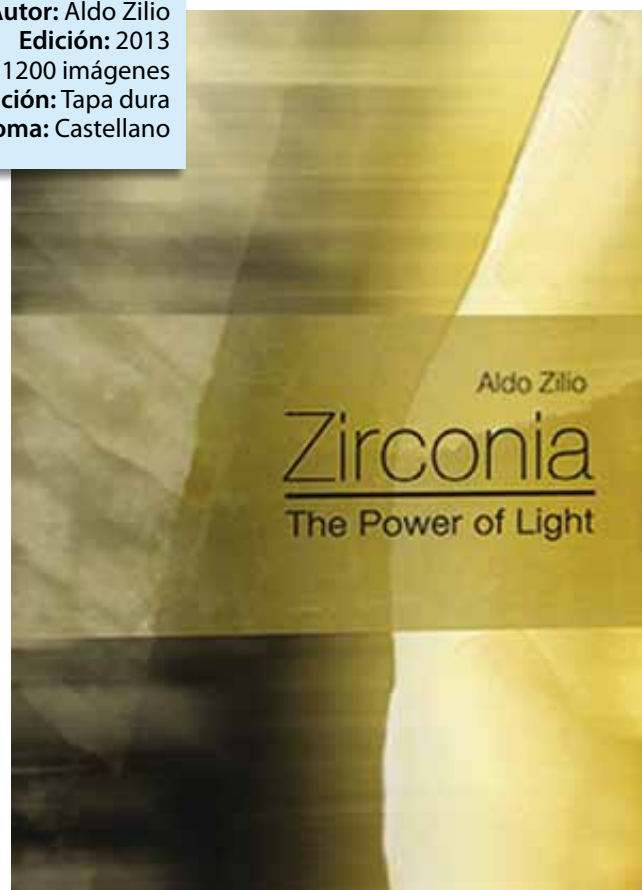

**¿Cumple con la normativa LOPD? ¿Tiene la adaptación de su empresa incompleta?**  
Tratar la información de una manera segura y cumplir con la normativa establecida es posible gracias a Forlopd .

Confíe la protección de datos a nuestro equipo de expertos profesionales que le ofrecen los mejores medios técnicos para el cumplimiento de las obligaciones legales, al precio más competitivo.

- Ofrezca una imagen transparente de la información que maneja ante todos, sus clientes, proveedores y empleados lo agradecerán.
- Distingase de la competencia e incorpore la normativa sobre protección de datos a su actividad profesional como distintivo de confianza, garantía y calidad.
- Evite sanciones

Existen **obligaciones relacionadas** con la protección de datos de carácter personal que debe de cumplir

1. Identificar los ficheros que tiene su empresa e inscribirlos en la AGPD.
2. Elaborar el Documento de Seguridad de su empresa.
3. Redactar contratos de acceso a datos por cuenta de terceros y confeccionar las cláusulas legales.
4. Atender y contestar en tiempo y forma las peticiones de derechos A.R.C.O.
5. Informar y formar a sus trabajadores sobre sus obligaciones y derechos en protección de datos.
6. Designar y nombrar un responsable de seguridad.
7. Implantar las oportunas medidas técnicas y de seguridad en la empresa.
8. Actualizar permanentemente el Documento de Seguridad.
9. Realizar una Auditoria bienal obligatoria.
10. Adaptar su página web y su correo electrónico a la LSSI-CE.

No cumplir con alguna o con el conjunto de estas obligaciones le puede suponer una multa económica de hasta 600.000 €.



**FORLOPD®**  
protección de datos

Grandes profesionales a su servicio.....  
... un gran resultado.

Tlf. 902 747 112

[info@forlopd.es](mailto:info@forlopd.es)

[www.forlopd.es](http://www.forlopd.es)



## **AVISO A LOS COLEGIADOS SOBRE CONTROLES PREVENTIVOS QUE LAS AUTORIDADES LABORALES ESTÁN REALIZANDO EN LOS LABORATORIOS**

Estimado Compañero: el Instituto Regional de Seguridad y Salud en el Trabajo de la Comunidad de Madrid está realizando una campaña de asesoramiento sobre prevención de riesgos laborales derivados del polvo de sílice.

Como consecuencia de dicha campaña es posible que recibáis visita por los servicios de inspección.

Dichas inspecciones tienen en principio una función informativa de las deficiencias que puedan apreciar y no sancionador.

Tras la correspondiente visita se os dará traslado de un informe de las posibles deficiencias en materia de riesgos de salud que hayan sido apreciados en tu empresa sin que por ello se abra un proceso sancionatorio. No obstante es muy conveniente que remediéis las deficiencias que os puedan haber comunicado pues si posteriormente sois inspeccionados y no habéis remediado o subsanado las deficiencias comunicadas podréis ser sancionados.

Para mayor información podéis dirigiros al asesor laboral del Colegio, Don Alberto Sánchez Moreno.

Sin otro particular, recibe un cordial saludo

**La Junta de Gobierno**





**anaxDENT**

**CENDRES<sup>+</sup>  
MÉTAUX**

*Creation*

**DEKEMA**  
DENTAL KERAMIKFABRIK

**EFFEGI BREGA<sup>®</sup>**

**exocad**

**Imetric**

Smile Line ☺

**CENDRES<sup>+</sup>  
MÉTAUX** **vht**

CM CIENCIA Y TECNOLOGÍA DENTAL, S.L.U.

Aribau, 168 – 170, 1º 3ª  
08036 Barcelona  
Tel 933 032 311  
Fax 933 074

Santa Engracia, 175 – 1ª Planta  
28003 Madrid  
Tel 913 757 490

info@cmdental.es  
www.cmdental.es



# DIRECCIÓN DE VENTAS

## Las seis funciones clave de la dirección de ventas:

### (PARTE 7)

1. **Planificación:** Establecimiento de objetivos y metas, para el equipo de ventas.
2. **Organización:** La estrategia principal de todo vendedor-comercial, para conseguir sus objetivos y los de la empresa.
3. **Formación:** Perfeccionar los conocimientos, para lograr los resultados deseados.
4. **Motivación:** Conseguir sacar lo mejor del equipo de vendedores.
5. **Control:** Los resultados deben ser acordes con el plan trazado.
6. **Seguimiento:** Establecer un sistema de seguimiento, que permita a la dirección comprobar los resultados obtenidos y compararlos con los planificados.

**Dionisio García Gil**  
Responsable de Marketing y Comunicación





**--- TODO LO QUE NECESITA PARA SU INSTALACIÓN DE AIRE COMPRIMIDO ---**

Reguladores	Filtros	Lubricadores	Válvulas	Secadores	Presión diferencial	Caudal	Sistema Modular	Tecnología de conexiones - Neumática y Eléctrica					
<b>Preparación de aire comprimido</b> Reguladores, Filtros, Lubricadores, Válvulas, Secadores, Presión diferencial, Caudal, Sistema Modular								Tubería flexible - Poliuretano - Polietileno - Nylon	Racores - Rápidos - Roscados	Acoplamientos y Cables	Conectores		
<b>Compresores insonorizados con y sin secador frigorífico</b> 								<b>Enchufes rápidos</b> 		<b>Pistolas de soplado</b> 		<b>ElectroVálvulas y Válvulas manuales</b> 	

**RACORES - TUBERIA - ENCHUFES RÁPIDOS - MANGUERAS - VÁLVULAS - CILINDROS - ESTANQUEIDAD - COMPRESORES - PISTOLAS SOPLADO**







C/ Argüeso, 22 - 28025 Madrid Telf: 91.569.46.06 y 91.460.63.62 Fax :91.469.77.31  
e-mail : himatra@himatra.es www.himatra.es



# GEALSI ASESORES, S.L.

GEALSI ASESORES, S.L. ES UNA FIRMA DEDICADA AL ASESORAMIENTO INTEGRAL DE EMPRESAS Y AUTÓNOMOS.

**OFERTA  
ESPECIAL**

OFRECEMOS  
DESCUENTOS ESPECIALES A  
COLEGIADOS.

DIRECTAMENTE ESPECIALIZADA EN LABORATORIOS DE PRÓTESIS DENTAL DESDE HACE MÁS DE 15 AÑOS.

ASESORÍA LEGAL, PENAL, FISCAL Y URBANÍSTICA, ASÍ COMO CONSULTORÍA JURÍDICA Y LEGAL.

MÁS DE 10 AÑOS NOS PRECEDEN COMO ASESORES DEL ILUSTRE COLEGIO DE PROTÉSICOS DE LA CAM.



OFRECEMOS ASESORAMIENTO INTEGRAL DESDE EL INICIO DE TU ACTIVIDAD COMO PROTÉSICO.

PROCEDEMOS A REALIZAR TODAS LAS GESTIONES AEAT, INSS, REG. MERCANTIL, COM. DE MADRID, AYUNTAMIENTO, SEGUROS RC...

ASEGURAMOS ACTUALIZACIÓN DÍA A DÍA EN NORMATIVAS, LEYES Y REFORMAS DEL CÓDIGO PENAL QUE SE ENCUENTRAN EN CONSTANTE CAMBIO.

REALIZAMOS ESTUDIOS CONSTANTES DE MERCADO PARA GARANTIZAR Y MANTENER TU ACTIVIDAD.

PÍDANOS CUANTO ANTES INFORMACIÓN SIN COMPROMISO:

tel.918734620/629046457

Fax: 918761017

gealsi@gealsiasesores.es

AV. LUXEMBURGO, 18 (C.C. LA PLAZA,  
LOC. 1)





# CONCURSO FOTOGRAFÍA TÉCNICA

## BASES DEL CONCURSO PERMANENTE DE FOTOGRAFÍA TÉCNICA DEL ILUSTRE COLEGIO PROFESIONAL DE PROTÉSICOS DENTALES DE LA COMUNIDAD DE MADRID PARA SU WEB

1. Con el fin de lograr la colaboración y cooperación entre el Colegio y los Colegiados así como para incentivar la fotografía técnica en el campo de la Prótesis Dental y conseguir unas excelentes ilustraciones que sirvan para informar a los usuarios, consumidores y pacientes cuales son los distintos tipos de prótesis dentales que fabrican nuestros colegiados se aprueba por unanimidad de la Junta de Gobierno el presente concurso permanente de fotografía técnica.
2. El presente concurso se denomina permanente porque el mismo estará en vigor hasta que el Colegio consiga un número de fotografías suficiente para ilustrar a los Consumidores, usuarios y pacientes sobre todos los tipos y categorías existentes de prótesis dentales. A tales efectos el concurso tendrá diversas fases que se dividirán en periodos bimensuales.
3. Podrán participar todos los Colegiados del Colegio de Madrid y también los Colegiados de otros Colegios de Protésicos de España, estos últimos acreditando su condición de colegiados.
4. Con la antelación suficiente se comunicará para cada fase bimensual del concurso los tipos de fotografías a remitir al Colegio para dicha fase del concurso. No obstante cualquier Colegiado podrá remitir en cualquier momento fotografías técnicas de cualquier tipo de prótesis dental la cual entrará en concurso en el periodo o fase en que corresponda a dicho tipo de prótesis.
5. Las fotografías que remitan los concursantes no podrán contener imágenes de personas marcas o denominaciones comerciales y para ser elegidas para su publicación deberán conseguir que cualquier persona lega en la materia pueda identificar de qué tipo de prótesis se trata. Los concursantes asumen la obligación de ser los propietarios de las imágenes remitidas y por el solo hecho de participar en el concurso ceden al Colegio todos los derechos de publicación en la página web del mismo, revista colegial, o cualquier otra publicación técnica o divulgativa que tenga como finalidad la puesta en conocimiento de los usuarios, consumidores o pacientes y profesionales relacionados con la prótesis dental, ya sea en formatos digital o papel. Las fotografías elegidas en cada fase se publicarán conteniendo el nombre y apellidos así como número de colegiado y la denominación al Colegio al que pertenezca
6. Para cada fase del Concurso, se propondrán tres tipos de prótesis dentales que se comunicará con la debida antelación.
7. Una vez cerrado cada fase bimensual, la Junta de Gobierno, decidirá en su primera reunión cuales son las tres fotografías ganadoras de dicha fase y procederá a publicar los nombres y apellidos, número de Colegiado y Colegio de Procedencia. Solamente habrá un ganador por cada tipo de prótesis propuesta y el premio consistirá en una mención especial en la revista del Colegio y en su página Web y una obra científica y técnica del campo de la prótesis dental. No podrán participar en el concurso los miembros de la Junta de Gobierno del Colegio ni sus familiares hasta el tercer grado. No obstante y fuera de concurso cualquier miembro de la Junta de Gobierno y familiares podrán remitir fotografías técnicas las cuales podrán ser publicadas sin premio ni mención alguna, sobre todo en el supuesto de que quede desierta alguna categoría técnica de fotografías aunque siempre se publicarán con el nombre y apellidos del autor.
8. Si una categoría técnica de fotografías resultara desierta, ya por no haberse recibido ninguna fotografía, ya porque la recibida no tenga la calidad técnica suficiente, dicha categoría se podrá reiterar en las siguientes fases del Concurso.
9. El concurso se cerrará cuando la Junta de Gobierno considere que ya existe el catálogo suficiente de fotografías para el fin requerido, lo que se notificará oportunamente a todos los señores colegiados.
10. Las fotografías no deben ser artísticas, ni con adornos. Las fotografías deben ser estrictamente de la prótesis dental en cada caso; sobre un fondo liso y de color blanco o negro, para que se vea bien la prótesis. Y deben enviarse varias fotos por tipo de prótesis en su haz y envés o verse de diferentes formas para su reconocimiento como se indica en el punto 1º.

!!!!!! EL COLEGIO NECESITA TU COLABORACIÓN !!!!!!!

# Dental Pin <sup>®</sup> **ed** evolución

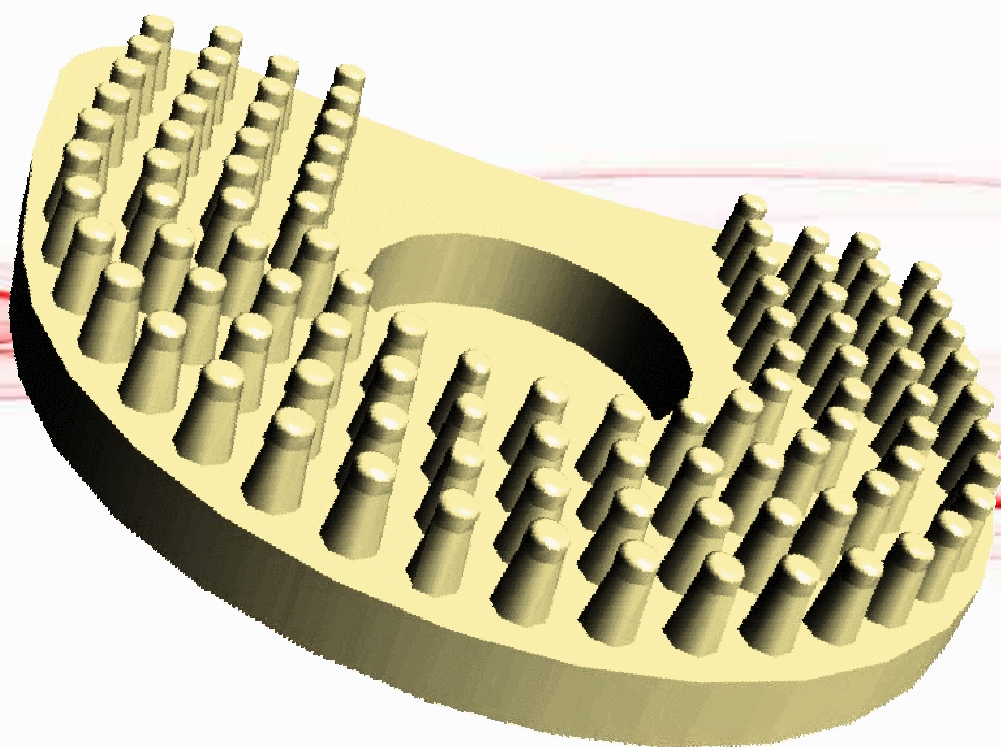

**Realice con sencillez y precisión todo tipo de trabajos  
con una buena presentación**



RedDental, s.l.u.  
Julián Camarillo, 23 28037 Madrid

91 327 48 00 / 630 96 96 40

[www.reddental.info](http://www.reddental.info)

[www.rd-clic.es](http://www.rd-clic.es)





**3, 2, 1...**

**2 AÑOS es bastante tiempo.  
Pero en este caso, VALEN LA PENA**

# NUEVO SCAN-FIT 2

Desde que empezamos a fabricar escáneres, hemos buscado acercarte a los últimos avances en tecnología para facilitar el trabajo de tu laboratorio.

Por eso, hemos estado durante más de 2 años investigando la tecnología CAD-CAM. Buscando las últimas novedades y las hemos incorporado al nuevo SCAN-FIT 2. Un nuevo y preciso escáner dental con un sistema óptico basado en LUZ LED. Hemos actualizado nuestra librería. Mantenemos nuestra filosofía de trabajo con sistemas abiertos. Hemos incorporado mejoras en nuestro equipo de soporte técnico. Realizamos formaciones continuas para poder enseñarte todo lo que sabemos.

Hemos tratado de encontrar los últimos avances para que sientas que tu trabajo e inversión realmente han valido la pena y sobre todo, que cuentes con un equipo CAD que te permita desarrollar tu trabajo y cumplir con tus clientes.

**+ INFO**  
**t: 91 751 75 93**





Y si ya tienes  
un SCAN-FIT,  
podrás cambiarlo por uno  
**NUEVO**



**Si eres de la GENERACIÓN de SCAN-FIT...  
Tienes más poder del que piensas.**

La innovación es la seña de identidad de nuestros productos y no podemos evitar incluir los últimos avances en nuestros nuevos equipos. Pero si eres cliente de SCAN-FIT, no queremos pasarlo por alto. Por eso, nos gustaría poderte ayudar a que accedas a las últimas mejoras de nuestros equipos, sin que esto suponga un esfuerzo excesivo para tu laboratorio. Aprovecha el valor de tu Scan-Fit antiguo para beneficiarte de lo último en tecnología CAD-CAM que trae el Scan-Fit 2.

**+ INFO**  
**t: 91 751 75 93**







# El Colegio de Protésicos Dentales de Madrid, en Twitter, Facebook y YouTube



El compromiso del Colegio de Madrid con las nuevas tecnologías se hace patente, cada día más. Por este motivo tenemos la cuenta de Twitter la de Facebook como ya tienen los organismos y empresas punteras en el mundo.

Ya tenemos un gran seguimiento en ambas cuentas. Os esperamos a todos

Nuestra cuenta es COL.PROT.DENTALES@ColProt y podréis acceder a ella y seguirnos a través de la página web oficial de twitter  <http://twitter.com/>, introduciendo en "búsqueda", la palabra "colprot" o haciéndoos seguidores a través de vuestra cuenta de twitter. De este modo, podréis compartir vuestros tweets con el Colegio, para resaltar u ofrecer ideas, alternativas y sugerencias, con las cuales mejoraremos el funcionamiento del mismo.

En cuanto a  nos podréis encontrar con el nombre de nuestro Colegio: Ilustre Colegio Profesional de Protésicos Dentales de Madrid.

También nos encontrarás en nuestro canal de Youtube: COLPRODECAM MADRID 

Desde la Junta de Gobierno, esperamos que todas estas iniciativas sean de vuestro interés.

**D. Ángel Luís Romero de Miguel**  
Coordinador Comisión de Informática



## BOLETÍN DE SUSCRIPCIÓN Para la edición digital de : "CAPITAL DENTAL" "GRATIS"

REVISTA INFORMATIVA DEL ILUSTRE COLEGIO PROFESIONAL DE PROTÉSICOS DENTALES DE LA COMUNIDAD DE MADRID

Si estás interesado en recibir nuestra revista en formato digital **DE FORMA GRATUITA** cumplimenta, por favor, los siguientes datos:

### Datos para el envío:

Nombre .....  
Apellidos.....  
Dirección .....  
Localidad.....  
C.P .....  
Provincia .....  
Teléfono .....  
Dirección de correo electrónico.....

### Profesión:

Protésico dental colegiado en el Colegio de.....

- Higienista dental
- Odontólogo
- Estudiante
- Otros profesionales

NOTA: De acuerdo con lo establecido en la Ley Orgánica 15/99 de Protección de Datos Personales se informa al suscriptor de la revista, el cual acepta, la incorporación de sus datos personales a los ficheros automatizados y manuales existentes en el Ilustre Colegio Profesional de Protésicos Dentales de la Comunidad de Madrid, que se conservarán en los mismos con carácter confidencial, a los solos efectos de estadística, control de envíos y pagos. El responsable del fichero es el Colegio Profesional de Protésicos Dentales de la Comunidad de Madrid, pudiendo el interesado ejercitar sus derechos de información, rectificación y cancelación ante dicha Corporación en el domicilio sito en la C/ Teniente Coronel Noreña, 11 – 1º. 28045 Madrid.

# Algo más que un pilar.

## Máxima libertad de diseño.

Straumann® Variobase® le ofrece más opciones de restauración con la máxima libertad de diseño.

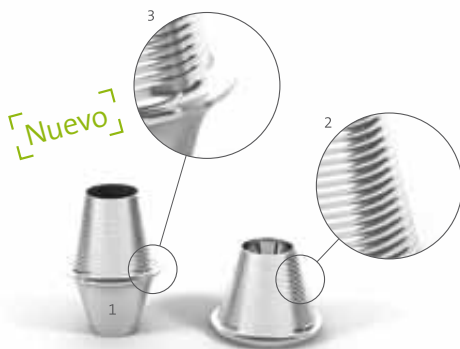

\* Variobase® se puede utilizar para compensar divergencias entre dos implantes de hasta 30°. Por su parte, los casquillos Variobase® se pueden utilizar en combinación con pilares atornillados Straumann® para compensar divergencias aún mayores.  
\*\* En cuanto a los términos y las condiciones aplicables de la Garantía Straumann® (inclusive el territorio de la garantía), rogamos consulte el folleto de Garantía Straumann® (155.360/es)

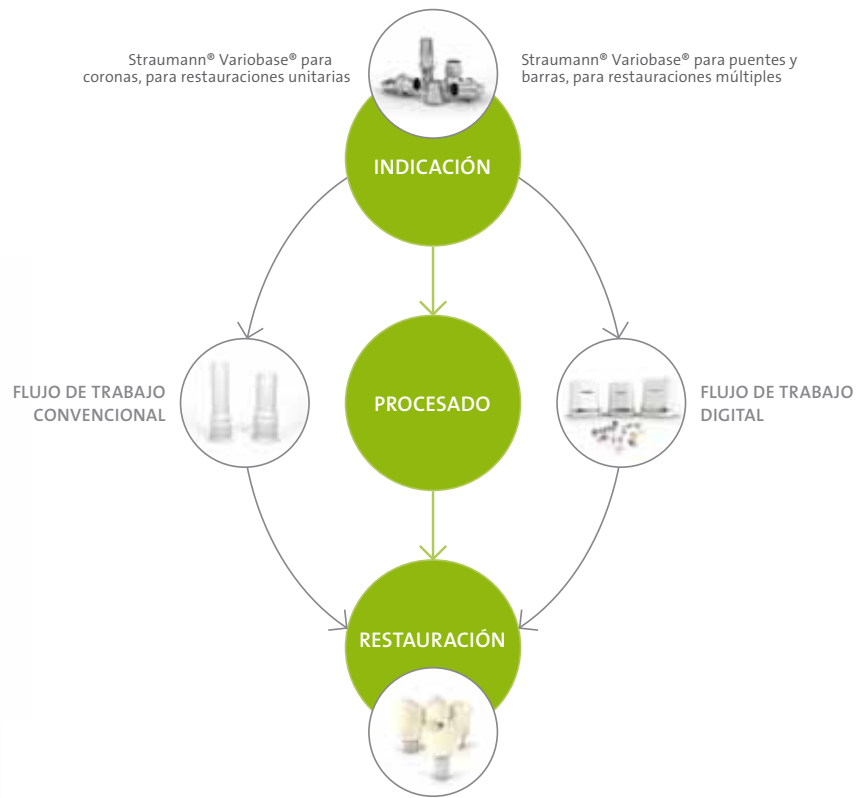

### STRAUMANN® VARIOBASE® PARA CORONAS

Straumann® Variobase® para coronas, para restauraciones unitarias, está ahora disponible en dos alturas de pilar, que permitirá al odontólogo adaptar la altura del pilar de 5,5 mm hasta 3,5 mm, a fin de adecuarse óptimamente a la situación individual del paciente.

### STRAUMANN® VARIOBASE® PARA PUENTES Y BARRAS

Disfrute del excelente comportamiento de los productos Straumann ahora también para restauraciones múltiples de implantes Straumann, colocados rectos o inclinados.\*

- 1 Forma cónica sin encaje diseñada para opciones de restauración económicas y versátiles sobre barras y puentes
- 2 Roscas de hélice para una retención firme de la restauración protodóntica
- 3 Borde de referencia para conseguir estabilidad a largo plazo y un ajuste pasivo, requeridos especialmente para las sobredentaduras y los puentes sobre implantes

### UTILICE LA CONEXIÓN ORIGINAL STRAUMANN® PARA BENEFICIARSE DE:

- Unos componentes que encajan perfectamente
- Una fiabilidad basada en datos clínicos demostrados a largo plazo
- Una atención y servicio técnico excelentes
- Garantía de 10 años\*\* de Straumann®

Para más información, visite: [www.straumann.es](http://www.straumann.es)  
o llame al teléfono: 902 400 878

 **straumann**  
simply doing more



# CONFERENCIA: ARMONÍA DE LAS RESTAURACIONES DESDE EL PUNTO DE VISTA CLÍNICO: ¿POR QUÉ EL RESULTADO DEL MODELO DE ESCAYOLA A VECES NO COINCIDE DE LARGO CON EL RESULTADO CLÍNICO?

Ramón García-Adámez Soto (15 de octubre de 2015)

Durante la conferencia el Sr. García-Adámez, desarrolló los siguientes temas:

¿Por qué una restauración que aparece muy natural en un modelo de escayola se desintegra estéticamente en boca?

¿Por qué los materiales no se comportan estéticamente siempre como nos hacen creer?

¿Por qué repetimos y repetimos y nos estrellamos continuamente a veces?

El ponente, habló de todo esto desde un punto de vista de un clínico aportando sus experiencias vividas en los últimos años.



# Librería

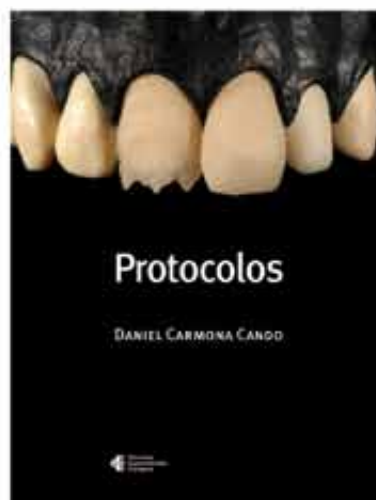

**Protocolos**  
Daniel Carmona Cando  
Colaboración: Dr. Vinicius Lino  
Ediciones Especializadas Europeas, SL. 2009  
192 pp., más de 400 imágenes  
PVP: 35 euros + gastos de envío



**Técnica dental moderna, rápida y eficiente**  
Paul Giezendanner  
Ediciones Especializadas Europeas, SL. 2010.  
90 pp, 390 imágenes  
PVP: 47 euros + gastos de envío



**La técnica de la cera por adición**  
Marc Obrecht y cols.  
Ediciones Especializadas Europeas, SL. Segunda edición 2010.  
128 páginas y 467 imágenes  
PVP: 27 euros + gastos de envío



**Técnica de modelado en cerámica dental**  
Antonio Maroto Rodríguez  
Ediciones Especializadas Europeas, SL. 2010  
144 pp, más de 500 imágenes  
PVP: 45 euros + gastos de envío



**Smile**  
Axel Seeger  
Verlag Neuer Merkur, 2011  
En 6 idiomas e imágenes en color  
127 páginas.  
PVP: 57 Euros + gastos de envío



**Siente la experiencia de jugar con la luz**  
Verlag Neuer Merkur, 2005  
158 páginas  
Imágenes en color  
PVP: 47 Euros + gastos de envío



**Guía práctica de colados y fresados en prótesis dental**  
Ángel Carmona Cando  
Ediciones Especializadas Europeas SL, 2010  
PVP: 15 euros + gastos de envío

## Pedidos:

Ediciones Especializadas Europeas, SL,  
Tel: 93 458 72 07  
E-mail: monica.aguirre@edicionesee.com

VISITE nuestro sitio web  
[www.edicionesee.com](http://www.edicionesee.com)



Varias imágenes del Sr. García-Adámez, durante la conferencia



# Sabadell Professional



Una cosa es decir que trabajamos en PRO de los profesionales.  
Otra es hacerlo:

## Cuenta Expansión PRO\*.

### Te abonamos el 10% de tu cuota de colegiado\*\*.

**0**

comisiones de  
administración y  
mantenimiento.

**+ 3%**

de devolución de tus  
principales recibos  
domésticos, hasta un máximo  
de 20 euros al mes.

**+ Gratis**

la tarjeta de crédito y de débito.

**+ Más de 1.300**

oficinas a tu servicio.

Al fin y al cabo, somos el banco de las mejores empresas. O lo que es lo mismo, **el banco de los mejores profesionales: el tuyo.**

Llámanos al **902 383 666**, organicemos una reunión y empecemos a trabajar.

[sabadellprofessional.com](http://sabadellprofessional.com)

\*La Cuenta Expansión Pro requiere la domiciliación de una nómina, pensión o ingresos recurrentes por un importe igual o superior a 700 euros. Si tienes entre 18 y 25 años, no es necesario domiciliar ningún ingreso periódico.

\*\*Hasta un máximo de 100 euros al año.



El banco de las mejores empresas. Y el tuyo.

D. Ramón García-Adámez, tiene un extenso currículum: es Licenciado en Odontología por la Universidad Complutense de Madrid. Máster en Prótesis bucodental e implantosoportada por la Universidad Complutense de Madrid.

Especialista en Odontología Estética por la Universidad Complutense de Madrid.

Profesor colaborador del programa del postgrado en Odontología Estética (UCM).

Autor de artículos científicos en revistas odontológicas de carácter nacional e internacional.

Dictante de conferencias en Odontología Estética y Restaurativa a nivel nacional.



El Sr. García-Adámez, recibiendo el diploma acreditativo de manos de D. Juan Carlos Megía Real (Coordinador de la Comisión de Formación)

# EXPUENTAL

SALÓN INTERNACIONAL **DE** EQUIPOS,  
PRODUCTOS Y SERVICIOS **D**ENTALES

10-12  
Marzo  
**2016**

ORGANIZA



**TU COLEGIO ESTARÁ EN EL STAND 7A05 (PABELLÓN 7)**



**IBUJA**  
**UNA SONRISA**

**[www.expodental.ifema.es](http://www.expodental.ifema.es)**

IFEMA Feria de Madrid  
902 22 15 15  
[expodental@ifema.es](mailto:expodental@ifema.es)

PROMUEVE



federación española  
de empresas de  
**TECNOLOGÍA SANITARIA**



# CONFERENCIA: ALTA ESTÉTICA EN RESINA

María Veiga Kraemer y Cueneyt Sefer. (12 de noviembre de 2015)

En la conferencia, la Sra Veiga y el Sr Sefer nos hablaron de: **El método TiF**, que se basa en el concepto de prótesis completas, que están realizadas por el **profesor Geber** desarrollado aún más por P. Lerch.



Presentación de la conferencia, por parte de D. Juan Carlos Megía (Coordinador de la Comisión de Formación del Colegio)

Con este método se aprende a través del análisis de los modelos, a utilizar todas las referencias útiles para el diseño de una línea ideal del conjunto de dientes, evidenciando las áreas de frontera con los diferentes colores y la secuencia de montaje con indicaciones precisas de las posiciones e inclinaciones que se deben realizar para obtener una prótesis dental y funcional.

D<sup>a</sup> María Veiga, obtiene el título de Prótesis Dental en Alemania, donde consolida su formación en diversos laboratorios. En 1966 abre las puertas de su propio laboratorio en Portugal. Desde hace 10 años forma parte del equipo de formación de la Casa MERZ Dental.



Imagen de los asistentes a la conferencia del Sra. Veiga y el Sr. Cueneyt Sefer.



D<sup>a</sup> María Veiga, firmando el diploma a los asistentes a la conferencia



El equipo de Dental Everest, depósito dental colaborador de la conferencia.

**D. Juan Carlos Megía Real**  
Coordinador Comisión de Formación

# SOCIEDAD DE PREVENCIÓN DE MAZ SL



## SERVICIOS OFRECIDOS PARA

## ILUSTRE COLEGIO PROTÉSICOS DENTALES DE MADRID

**Tarifa especial para COLEGIADOS Y FAMILIARES:**

- Ficha de Prevención de Riesgos y Medidas Preventivas.
- Formación Específica de los Riesgos puesto trabajo.
- Evaluación de Riesgos del Puesto de Trabajo.
- Examen de Salud, Analítica sangre y orina.
- Certificado de Salud.



ESPECIALIDADES TÉCNICAS	
1-5 TRABAJADORES	AÑO 2016
	300€
Más 5 trabajadores	Consultar

VIGILANCIA DE LA SALUD Y RECONOCIMIENTOS MÉDICOS	
RECONOCIMIENTOS MÉDICOS	45,00 €/trab
PLACA DE TORAX (Protocolo solicosis)	Consultar

Más información:

**Paloma Rodríguez Pulido**  
c/ Julián Camarillo, 25  
28037 MADRID  
Email: [prpulido@spmaz.es](mailto:prpulido@spmaz.es)  
Móvil: 639 569 168





## NOTA DE PRENSA DICIEMBRE LABOR DENTAL 2015

Casa Schmidt junto con Heraeus Kulzer presentó a nuestros clientes de Sevilla, Madrid y San Sebastián el pasado mes de Noviembre, el sistema CARA Solución Digital 360° donde en esta ocasión hicimos una demostración del cara DS scan 3.2. Queremos agradecer la gran asistencia y la confianza que los clientes depositaron en estas jornadas, fue un éxito de asistencia.

Con este nuevo sistema Casa Schmidt sigue creciendo en su apuesta por el CAD CAM, disponiendo ya de varias opciones de estos sistemas en su portfolio.



## NOTA DE PRENSA DICIEMBRE 2015:

**Casa Schmidt** junto con Ceratomic de Protechno asistió los días 14 y 15 de noviembre al XXI congreso de Acaden que se celebró en la ciudad de Granada, acudimos con nuestros delegados comerciales de Granada, Sevilla y Málaga y estuvimos haciendo demostraciones con nuestro escáner de Cad-Cam Ceratomic EVO con un gran éxito y gran interés de los asistentes. Queremos agradecer la gran asistencia y la buena organización del evento.





# SISTEMA PARA LA REALIZACIÓN DE TRABAJOS PROTESICOS EN COMPOSITE ESTAMPADO CON ESTRUCTURA EN FIBRA DE CARBONO



## Ventajas del sistema Dream Frame

- Tecnológicamente avanzada
- Máxima resistencia
- Máxima biocompatibilidad
- Rapidez de ejecución
- Ligereza (3 g por arcada)
- Capacidad de absorción de impactos
- Máximo confort para el paciente
- Costes muy reducidos
- Posibilidad para realizar diagnósticos (TAC y RMN) sin la retirada de la prótesis
- Elimina la cementación pasiva
- Máxima estabilidad dimensional y precisión



## Ventajas del sistema M.C.M.

- Estructura monolítica
- Máxima compactibilidad
- No se deslaminata
- Mantenimiento del tamaño vertical: 20  $\mu$  después de 200.000 ciclos (similar al esmalte natural)
- Estabilidad del color
- Capacidad de absorción de impactos
- Estética excelente
- Reparable
- Considerado en todas las Universidades a nivel mundial como la mejor solución en prótesis sobre implantes



**Casa Schmidt** junto con Heraeus Kulzer presentó a nuestros clientes de Palma de Mallorca el pasado mes de Octubre, el sistema CARA Solución Digital 360° donde en esta ocasión hicimos una demostración del cara DS scan 3.2. Queremos agradecer la gran asistencia y la confianza que los clientes depositaron en esta jornada, fue un éxito de asistencia.



Con este nuevo sistema Casa Schmidt sigue creciendo en su apuesta por el CAD CAM, disponiendo ya de varias opciones de estos sistemas en su portfolio.

## CONOCE LOS DERECHOS DE LOS PACIENTES

**EL PACIENTE TIENE DERECHO A ELEGIR EL PROTÉSICO DENTAL QUE DESEE.** (Este principio deriva de los números 3 y 6 del artículo 2 de la Ley 41/2002, de 14 de noviembre, básica reguladora de la autonomía del paciente y de derechos y obligaciones en materia de información y documentación clínica).

**EL PACIENTE TIENE DERECHO A CONOCER LA FACTURA DEL PROTÉSICO Y A QUE SE LE ENTREGUE LA MISMA.** (Dicho derecho resulta de la interpretación de las letras b) y d) del artículo 8 del Real Decreto Legislativo 1/2007, de 16 de noviembre, por el que se aprueba el texto refundido de la Ley General para la defensa de los Consumidores y Usuarios, en relación con el artículo 3.1 de la Ley 29/2006, de 26 de julio, de garantías y uso racional de los medicamentos y productos sanitarios, que impiden que los dentistas puedan tener intereses en la fabricación y comercialización del producto sanitario.

**EL PACIENTE TIENE DERECHO A CONOCER AL PROTÉSICO QUE LE HA REALIZADO LA PRÓTESIS DENTAL.**

(Dicho derecho se sustenta en lo establecido en los artículos 12, 13, letra e) y artículo 18, apartado 2 del Real Decreto Legislativo 1/2007, de 16 de noviembre, por el que se aprueba el texto refundido de la Ley General para la defensa de los Consumidores y Usuarios. Dicho derecho también se refleja en el nuevo Real Decreto 1591/2009, de 16 de octubre, por el que se regulan los productos sanitarios, que en su artículo 4, apartado 5, establece la obligación de suministrar a los pacientes la información de cualquier producto sanitario que reciba y en su artículo 16 se establece la obligación de entregar al paciente la declaración de conformidad del producto sanitario a medida a su requerimiento.





# Rotativos Estevez

C/. Bravo Murillo, 211 bis 1.º E  
28020 Madrid

**91.332.49.82**

**91.828.53.40**

## Todo en Instrumentos Rotativos para Laboratorio

- Cerámica
- Resinas

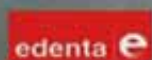

- Metal
- Ortodoncia

Consulte nuestro Catálogo y Ofertas Especiales.

[mail.rotativosestevez@hotmail.com](mailto:mail.rotativosestevez@hotmail.com)

### CAD / CAM



**CEKA**  
ATTACHMENTS  
**PRECI-LINE**

**Biblioteca digital** con todos los ataches CEKA PRECI-LINE.  
Posibilidad de fresar la parte macho o hembra con la corona  
o el puente en diferentes materiales.  
Para sistema 3Shape.

"CONSULTE CON  
SU DISTRIBUIDOR  
MAS CERCANO"

**basicdental**



Alicante - T. 966.952.727  
[www.basicdental.net](http://www.basicdental.net)



Madrid - T. 917.670.047  
Gran Canaria : T. 928.932.711  
[www.dentaleverest.es](http://www.dentaleverest.es)



Málaga - T. 655.886.086



Pontevedra - T. 986.865.777  
[www.polydent.es](http://www.polydent.es)

**sapdental**

Barcelona - T. 931.926.866  
[www.sapdental.com](http://www.sapdental.com)



## COMUNICADO DE PRENSA ODONTOLAB

“ODONTOLAB, la única plataforma online de compra-venta del sector dental, estuvo en el XXI Congreso de Prótesis dental ACADEN en Granada presentando sus nuevos productos a todos los profesionales del sector. Éstos tuvieron una gran acogida y mostraron mucho interés en involucrar sus negocios dentales en Internet, que ya forma parte del presente en el sector”.



Muchos Protésicos Dentales quieren mejorar sus resultados económicos y profesionales o emprender un proyecto empresarial en su sector que imprima un giro renovador a sus vidas y que les permita una mayor proyección. Para alcanzar estos propósitos, el conocimiento especializado en todo caso será necesario, sin embargo, éste por sí solo no garantizará los resultados, haciéndose necesario desarrollar habilidades empresariales. La clave consiste en tener un mapa que sirva de guía durante el proceso y te libere de un estrés innecesario que hace des-

fallecer a muchos. Ese mapa está en el Genoma del Protésico Emprendedor, un mapa en el que se combinan de manera sencilla, elementos fundamentales para crear ambientes de posibilidad que permitan llevar tu profesión o tu proyecto de Laboratorio Dental a otro nivel, consiguiendo resultados económicos y reconocimiento profesional, social y familiar. Con el Genoma del Protésico Emprendedor dispondrás de reglas seguras, fáciles y sencillas, aplicables y prácticas, que te ahorrarán dinero, garantizándote obtener nuevos resultados con mayor eficacia y en menor tiempo.

Gabriel Hernández Guillamón acumula 30 años de vida profesional como emprendedor en el sector dental y en otras áreas empresariales. Comprometido con el desarrollo personal y profesional, pone a tu disposición su experiencia para que, confiando en tus propias capacidades, puedas sobresalir como una referencia en tu campo. Destacar y alcanzar reconocimiento en tu sector siendo próspero y abundante es una aspiración humana legítima, justa y posible como tu derecho de nacimiento. En este manual encontrarás las claves necesarias para conseguirlo.

<https://www.facebook.com/elprotesicoemprendedor>  
Este libro ya está disponible en la biblioteca del Colegio

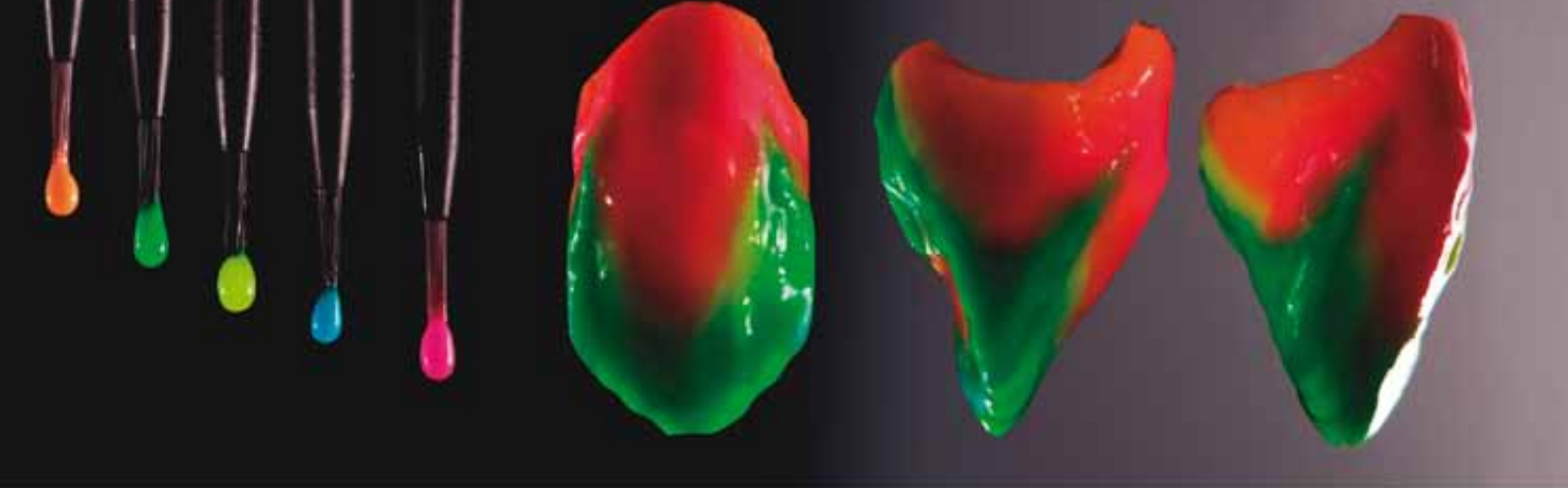

## United Colors of D.Vinci

*Imaginado, desarrollado y testado por Dominique Vinci, « United Colors of D.Vinci » es un surtido de colorantes fluorescentes intensivos para el montaje de la cerámica.*



Cmno. de las Hormigueras 175 Nave 2 - 28031 Madrid  
T. 91. 757. 00. 47 - email: [Info@dentaleverest.es](mailto:Info@dentaleverest.es)  
C/ Ingeniero Salinas 32/34 local - 35008 Las Palmas de G.C.  
T. 928. 932. 711 - email: [Infocanarias@dentaleverest.es](mailto:Infocanarias@dentaleverest.es)  
[www.dentaleverest.es](http://www.dentaleverest.es)

Smile Line ☺



## LABORATORIO DENTAL REYES S.L.

C/ Belmonte de Tajo, N 19, 1º-1  
28019 Madrid

teléfono: 91.4609708  
[dentalreyes@dentaltreyes.es](mailto:dentalreyes@dentaltreyes.es)  
[www.dentalreyes.es](http://www.dentalreyes.es)

## CAD-CAM

Puente de Zirconio con Interfases



Provisionales larga Duración



Híbridas y Sobredentaduras



Muñones Personalizados



## APOSTAMOS POR NUEVAS SOLUCIONES



Rehabilitación Metal-Composite



Carillas E-MAX



Caracterización de Completas



## Programa Universitario Avanzado en Digitalización y Prótesis Mecanizada para Técnicos Dentales

Calendario académico 2015-2016

Facultad de Odontología  
Universitat Internacional de Catalunya  
C/ Josep Trueta, s/n 08195, Sant Cugat del Vallès,  
Barcelona, Spain

E-mail: [infodonto@uic.es](mailto:infodonto@uic.es)  
Web: [www.uic.es](http://www.uic.es)  
Tel.: +34 935 042 000



### PROGRAMA TEÓRICO - PRÁCTICO

#### Módulo I Cirugía. Diseño y confección de férulas guía

- Diseño y confección de férulas guía para cirugía ortognática
- Diseño y confección de férulas guía para cirugía implantológica
- Bases Médicas
  - Anatomía de cabeza y cuello
  - Radiología aplicada a la odontología

#### Módulo II Prótesis Digital

- Prótesis Digital I
- Digitalización y procesos Mecanización en 3 y 5 ejes
- Transmisión de la información: digitalización-confección
- Diálogo mecanización-transmisión
- Tolerancias y ajustes de los procesos: control de calidad

#### Módulo III Prótesis Digital 2

- Prótesis Digital II
- Estética y acabado de casos
- Cerámicas y composites en prótesis digital
- Biocompatibilidad y bases biológicas

#### Módulo IV Ortodoncia

- Diagnóstico y planificación en ortodoncia
- Diseño y confección en ortodoncia
- Biomecánica
- Bases informáticas para el manejo ortodóntico

### EQUIPO DOCENTE

#### Dirección

Dr. Lluís Giner  
Dr. Javier Gil

#### Coordinación

Dr. Jordi Cano  
Dr. Narcís Ros

#### Profesorado

Dr. Lluís Giner  
Dr. Andreu Puigdollers  
Dra. Araceli Martínez  
Dr. Javier Bozal  
Sr. Narcís Ros  
Sr. Germán Vicenç  
Sr. Juan Carlos García  
Sr. José Luís Valdés

Dr. Javier Gil  
Dr. Josep Clotet  
Dr. Jordi Cano  
Dr. Héctor Parellada  
Sr. Yuri Ros  
Sr. Juan Porras  
Sr. Josep Torrents

### INFORMACIÓN



#### Calendario

Módulo I: 12 y 13 de febrero de 2016  
Módulo II: 11 y 12 de marzo de 2016  
Módulo III: 15 y 16 de abril de 2016  
Módulo IV: 6 y 7 de mayo de 2016



#### Horario

Viernes de 15h a 20h y sábados de 9h a 14h



#### Dirigido a

Técnicos de laboratorio o estudiantes de prótesis dental



#### Precio

1.600€



### CONTACTO

Sra. Patricia Pujol  
Sra. Cristina Junquera  
Teléfono: +34 935 042 000  
E-mail: [infodonto@uic.es](mailto:infodonto@uic.es)  
[www.uic.es](http://www.uic.es)



Experiencia

Sabemos muy bien como funciona su Sector, por eso solucionamos las incidencias antes que se presenten.  
*Mejoramos la satisfacción de sus clientes.*



Ahorro

Nuestra tarifa se adapta a las necesidades del Sector; los contrarreembolsos, lluvia y retornos, no tienen coste.  
*Ahorre hasta un 50% en mensajería.*



Seguridad

Todos nuestros mensajeros están regularizados en el Régimen General de la S. S.; *acuerdo de confidencialidad*



Eficacia

Realizamos un servicio rápido y de calidad, con rutas propias dentro de la C.A. de Madrid, *con recogidas y entregas en el mismo día*



Garantía

En la actualidad contamos con más de *80 clientes* laboratorios y depósitos dentales  
Somos la mensajería del Colprodecam.



Dirección urbana, desde 2,50€  
Dirección interurbana, desde 3,90€

Dirección furgo, desde 6€  
*Recogidas y entregas el mismo día*

Retornos, Contrareemb. y Recogidas: **Sin Coste**

entregamos  
sus trabajos  
siempre  
a tiempo



91 161 01 10

**asap**  
pro dental  ex rés



# CONCURSOS COLPRODECAM 2015

El Ilustre Colegio Profesional de Protésicos Dentales de la Comunidad de Madrid, a través de las **Comisiones Científica y de Formación y Cultura**, convoca los **CONCURSOS del año 2015**.

- XV CONCURSO DE FOTOGRAFÍA
- XIV CONCURSO DE POESÍA Y NARRATIVA
- XIII CONCURSO DE PINTURA
- IV EDICIÓN PREMIOS TÉCNICO CIENTÍFICOS "JUAN CARLOS DELGADO" AL DESARROLLO DE LA PRÓTESIS DENTAL DE MADRID

En los concursos culturales podrán participar todos los protésicos dentales colegiados que así lo deseen y en los premios técnico-científicos, además de los colegiados, podrán hacerlo estudiantes de prótesis dental y estudiantes de post-grado.

El plazo de entrega de los trabajos: **Hasta el 29 de febrero de 2016**

Si deseas consultar las bases y la dotación económica, lo puedes hacer en nuestra página web a través del siguiente enlace:

[www.colprodecam/formación-convocatoria-concursos](http://www.colprodecam/formación-convocatoria-concursos)

## ¡ANÍMATE A PARTICIPAR!



COLEGIO OFICIAL DE PROTESICOS DENTALES  
DE CASTILLA LA MANCHA

## Gestión con la Administración

Después de contactar, mediante escrito, con todas las Delegaciones de Sanidad de la Comunidad de Castilla La Mancha solicitando que entre los requisitos necesarios para la apertura de un laboratorio y posteriores inspecciones se incluyera, dentro del protocolo habitual, la Colegiación de los profesionales que trabajan en el mismo. Finalmente el pasado 5 de Noviembre la Presidenta del Colegio M<sup>a</sup> del Mar Galán junto con Javier Mazuecos –Tesorero- y D. Antonio García – Abogado del Colegio mantuvieron una reunión con la nueva Directora General de Planificación, Ordenación e Inspección Sanitaria, Dña. M<sup>a</sup> Teresa Marín Rubio.

Sin comprometerse en firme con nuestra propuesta, ya que consideran que, sobre todo, su cometido está en que la Instalación Sanitaria cumpla con la ley vigente, sí nos proporcionarán los datos de los laboratorios que están dados de alta en todas las poblaciones de Castilla La Mancha, para que sea el Colegio quien les informe de la necesidad de la Colegiación.

Agradecemos desde aquí su tiempo y atención pero seguiremos insistiendo porque estamos convencidos de que la colaboración de la Administración es vital para evitar el intrusismo.



## COLEGIO OFICIAL DE PROTESICOS DENTALES DE CASTILLA LA MANCHA

El pasado mes de Octubre y en colaboración con la empresa IVOCLAR VIVADENT se celebró el curso titulado: "Estética Controlada" cerámica sobre metal – impartido por D. Luis Mampel en las instalaciones ICDE – Madrid (International Center for Dental Education) que IVOCLAR VIVADENT tiene en Alcobendas (Madrid).



Los asistentes que acudieron al curso práctico quedaron muy contentos de los conocimientos y técnicas que pudieron aprender, además de la seriedad de la organización.

Os mostramos unas fotos de todos los asistentes, algunos de ellos pertenecen a otras provincias.





## ACUERDO ASESORAMIENTO JURÍDICO

Debido al esfuerzo de la Junta de Gobierno para conseguirnos mayores y mejores servicios os indicamos que recientemente acabamos de alcanzar un acuerdo con el bufete de abogados de Don Lucas González Hernández.

Según la oferta y compromiso de dicho Bufete Jurídico, todos nuestros colegiados tienen derecho al servicio de asesoramiento, consulta y tramitación, tanto en asuntos derivados de la actividad profesional de Protésico, como de asuntos particulares y/o familiares de los colegiados en las materias civil, penal, contencioso administrativo y laboral con arreglo a las vigentes criterios orientadores de honorarios a los efectos de tasación de costas, del Ilustre Colegio de Abogados de Madrid sobre el que aplicara un descuento del 20% al acreditar la condición de miembro del Colegio de Protésicos de Madrid. Además como atención especial no minutarán las consultas o asesoramiento que efectúen los colegiados, siendo recibidos en su despacho gratuitamente para consultar cualquier asunto jurídico, e incluso un primer acompañamiento a las sedes judiciales en caso de cualquier conflicto que les surja tanto en el desempeño de su actividad profesional como en las necesidades de asistencia jurídica que se tengan en la vida diaria.

Esperando sea de tu agrado dicho nuevo servicio recibe un cordial saludo

La Junta de Gobierno

### AVISO IMPORTANTE PARA TODOS LOS COLEGIADOS QUE HAYAN SIDO RESPONSABLES TÉCNICOS DE LABORATORIOS

**Los Técnicos Responsables de laboratorios de Prótesis Dental que hayan sido designados como tales a la Administración Sanitaria, seguirán siendo responsables frente a la misma, aún en el supuesto de que dejen de trabajar en el laboratorio en el que hayan desempeñado dicha función hasta que no se notifique a la Conserjería de Sanidad el cese en dicho puesto.**

### AVISO IMPORTANTE

INFORMAMOS A TODOS AQUELLOS COLEGIADOS, QUE AÚN NO HAYAN DEJADO SU E-MAIL EN EL COLEGIO PARA RECIBIR INFORMACIÓN POR VÍA TELEMÁTICA, POR FAVOR LLAMEN AL 91 7580238, O MANDEN UN CORREO CON SUS DATOS A [info@colprodecam.org](mailto:info@colprodecam.org)

# TECNOLOGÍA AVANZADA PARA TUS PRÓTESIS



FRESADO  
DE ALTA  
PRECISIÓN

**Telescópica Extraíble**  
Prótesis compuesta por  
una doble estructura  
fresada en Ti con  
ataches Locator®.

**CREATECH  
EXCELLENCE**

La gama más amplia en  
**estructuras a medida para  
profesionales** que busquen  
soluciones altamente  
tecnológicas e innovadoras.

Createch Medical realiza la  
medición, diseño y fresado de  
estructuras para todo tipo de  
prótesis sobre implantes.

Empleamos materiales de  
Ti y CrCo de grado médico  
certificados por normas  
UNE-EN ISO.



## La cuota colegial sale rentable

*¡¡Compruébalo!!*

1. Realización de la declaración de la Renta: Su valor es: 95€. Para el colegiado está **incluido en su cuota**.
2. Tramitación de la Licenciatura Sanitaria: Su valor es: 600€. Para el colegiado está **incluido en su cuota**.
3. Asesoramiento Jurídico (Laboral, Fiscal, Civil y Sanitario): Su valor es: 95€. Para el colegiado está **incluido en su cuota**.
4. Consultoría de Marketing y Comunicación: Su valor es: 95€. Para el colegiado está **incluido en su cuota**.
5. Seguro de Responsabilidad Civil: Su valor es: 370€. Para el colegiado está **incluido en su cuota**.
6. Seguro de vida colectivo: Indemnización 1.000€.
7. El Ilustre Colegio Profesional de Protésicos Dentales de Madrid: luchará a nivel nacional, por conseguir los siguientes objetivos:
  - A.- Unidad del colectivo.
  - B.- Facturación y venta al paciente.
  - C.- Elevar el nivel académico.
  - D.- Puesta en marcha del Real Decreto 1591/2009. Entrega al paciente de:
    - a) Declaración de conformidad.
    - b) Tarjetas de identificación.
    - c) Instrucciones de uso.
  - E.- Dar a conocer la figura del Protésico dental a la sociedad.

**TOTAL: 1.255 €**

**Cuota anual de colegiación: 360€**

**AHORRO: 895€**

8. Cursos, conferencias y demostraciones, con un porcentaje de descuento medio del 60% y otras del 100%.
9. Servicio de Biblioteca
10. Servicio de Videoteca
11. Bolsa de trabajo (Oferta y Demanda).
12. **ASOPRODENTES** (Asociación de Protésicos Dentales de España):  
Ofrece las siguientes prestaciones a través de MAPFRE:
  - Fallecimiento y jubilación (combinado) - (cuota anual desde 125,28€).
  - Seguro de Fallecimiento por cualquier causa cuota anual desde 8,44€ (Hombres) y 2,13€ (Mujeres).
  - Seguro de Fallecimiento por accidente (cuota anual desde 4,14€).
  - Incapacidad Permanente Absoluta (cuota anual desde 3,19€).
  - Incapacidad Temporal (cuota anual desde SEGÚN EDAD).

Todas las prestaciones se pueden combinar entre sí.  
Se puede contratar las primas por múltiplos de 6.010,10€.

- Seguro de salud: SANITAS Y MAPFRE.
- Seguro de laboratorio: CONCERTADO CON PLUS ULTRA (GROUPAMA).
- Seguro de responsabilidad civil general: CONCERTADO CON PLUS ULTRA (GROUPAMA).

**\* PARA MÁS INFORMACIÓN SOBRE LOS SEGUROS DE ASOPRODENTES,  
CONSULTAR PÁGINAS DE PUBLICIDAD, EN EL TEL. 91 548 88 34 Ó EN LA PÁGINA WEB**

[www.asoprodent.es](http://www.asoprodent.es)



### 13. BANCO SABADELL ATLÁNTICO

Ofrece productos bancarios con unas condiciones especiales a los colegiados. Tel.: 902 323 555

### 14. ESCUELA TÉCNICA DE ENSEÑANZAS ESPECIALIZADAS (ETEE)

Ofrece a todos los familiares de los colegiados, el 10% de descuento sobre el importe total del ciclo formativo de Prótesis Dental. Tel.: 91 534 70 84

### 15. MAS DE FLORES, S.L.

Ofrece un 20% de descuento a todos los colegiados, en cualquiera de sus productos o servicios de jardinería y floristería entre los que se encuentran ramos, coronas, montajes para eventos, bodas y presentaciones, mantenimiento de jardines, etc. Tel.: 91 550 10 20

### 16. TELOCUIDO.COM

Realiza una oferta especial de un 5% de descuento a los colegiados en los servicios de selección de niñeras y canguros, tanto en la modalidad de acceso y suscripción online a [www.telocuido.com](http://www.telocuido.com) en los servicios de atención personalizada. Tel.: 91 371 16 24

### 17. APARTAMENTOS EL PILAR

Ofrece descuentos especiales para los colegiados en sus apartamentos de la calle Roger de Flor, 42 de Valencia, previa presentación del carné de colegiados. Para más información consultar con la página web: [www.apartamentospelar.com](http://www.apartamentospelar.com). O en el teléfono de reservas 607 47 37 8621.

### 18. CLAVESALUD

(Centro de Psicología Clínica y Salud)

Ofrece el 20% de descuento en consultas y el 33% de descuento en el servicio de Quiromasaje, a todos los colegiados. Tel.: 91 555 41 64

### 19. HOTEL BARCELÓ VALENCIA

Frente a la Ciudad de las Artes y las Ciencias. Ofrece descuentos para los colegiados del 5% en alojamiento y menús de banquetes. Tel.: 963 306 344

### 20. VIAJES TRANSOCEAN

Ofrece un 6% de descuento sobre paquetes vacacionales (cruceros, circuitos y hoteles), a todos los colegiados y familiares, previa presentación del carné de colegiado. Tel.: 91 319 19 43. [www.transocean.es](http://www.transocean.es)

### 21. FORENEX (Cursos de Verano)

Ofrecen 50€ de descuento, en los campamentos de España y 120€ en los del extranjero, a todos los hijos de los colegiados y familiares. Tel.: 902 006 883

### 22. NASCIA

(Centro de control de estrés y ansiedad)

Ofrece el 20% de descuento en todos sus programas para colegiados y familiares (estrés, ansiedad, trastornos de atención en niños, gimnasia mental, etc.). método innovador y objetivo, tecnología exclusiva de biofeedback. Tel.: 91 770 58 85 [www.nascia.com](http://www.nascia.com)

### 23. SOCIEDAD DE PREVENCIÓN MAZ

Ofrece a colegiados y familiares, condiciones muy ventajosas para la prestación del servicio de PRL. Persona de contacto: Paloma Rodríguez Tel.: 639 569 168 [prpulido@spmas.es](mailto:prpulido@spmas.es)

### 24. FORLOPD

(Consultoría de Protección de Datos)

Ofrece condiciones especiales a colegiados y familiares, en la adaptación de su empresa a la Protección de Datos. Tel.: 667 579 383 Javier Bernal.

### 25. BEYER FISIOTERAPEUTAS

Ofrecen el siguiente descuento para colegiados y familiares: Precio clínica 35€ sesión. Precio para colegiados y familiares, 17€ sesión y si sacan un bono de 10 sesiones la sesión le saldría a 15€. Calle Sierra Morena 31. 28031 Madrid. Tel.: 917 787 888

### 26. SPORT & LANGUAGE

Campamentos y cursos en el extranjero. Campamentos en España: 6% de descuento. Cursos en el extranjero: 5% de descuento. Programas para adultos: 6% de descuento. Tel.: 91 837 38 20

### 27. AURILOGIC

Ofrecen auriculares inalámbricos, para poder trabajar con las manos "libres" y hablar por teléfono. Ofrece condiciones especiales para colegiados. Tel.: 91 440 01 49 Persona de contacto: Rocío Santos

### 28. CARPINTEROS & EBANISTAS A.S

Ofrecemos precios reducidos, a familiares y colegiados. Previa presentación número colegiado. Muebles a medida, salones, habitaciones, armarios, cocinas, baños, etc. Reparaciones de muebles, puertas correderas, cerraduras de puertas blindadas, persianas, etc. Persona de contacto: Antonio Sánchez Móvil: 662 062 775 Tel./Fax: 91 619 57 30

### 29. FAUNIA

Ofrece un 10% de descuento a los hijos y familiares de colegiados en actividades infantiles. Previa presentación del carné de colegiado. Persona de contacto: Javier Alonso. Tel.: 91 206 19 15

### 30. ITV Leganés

(Polígono Ciudad del Automóvil)

Ofrece los siguientes precios para colegiados, previa presentación del carné de colegiado. Turismos Diesel: 36,34€. Turismos Gasolina: 26,43€. Motocicletas: 32,82€. Tel.: 91 689 45 25 (Manuel Sánchez)

### 31. INSTITUTO CLAUDIO GALENO

Ofrece un 10% de descuento en cualquier actividad formativa de su escuela, a colegiados y familiares. Persona de contacto: Pilar. Tel.: 91 159 99 57

### 32. CESPU PORTUGAL

Ofrece a todos los colegiados y familiares un 5% de descuento en el curso CBS y en todas las actividades no regladas Persona de Contacto: Marcos Torres Tel.: 035 1224 157 100 E-mail: [marcos.torres@cespu.es](mailto:marcos.torres@cespu.es) [www.cespu.pt](http://www.cespu.pt)

### 33. WATIUM, S.L.

(Comercializadora eléctrica)

Reduce el importe en su factura de luz. Tarifas especiales y descuentos a colegiados y familiares. Tel. Gratuito: 900 901 059 Persona de contacto: Fernando Fernández 634 041 689

### 34. GRUPO DATCON

Empresa especializada en Protección de Datos y Prevención de Riesgos Laborales. Ofrece descuentos especiales a colegiados y familiares. Persona de Contacto: Elvira Martínez. Tel.: 635 430 085

### 35. DIVERCLICK.ES

Página web de entradas a espectáculos por internet, tiene a disposición de los colegiados y familiares la siguiente dirección web: [www.diverclick.es/colprodecam](http://www.diverclick.es/colprodecam) Con descuentos de hasta el 50%. Para cualquier duda o consulta. Persona de contacto: Rosa Albacar Tel.: 615 036 153

### 36. 3LIM 2000, S.L.

Ofrece un 6% de descuento a colegiados y familiares, en los servicios de: mantenimiento, acondicionamiento, limpieza y cualquier otro servicio integral Más información: [www.3lim2000.es](http://www.3lim2000.es) Persona de contacto: Sergio de Fays Tel.: 619 43 82 45

### 37. RURASHOP (Productos Groumet)

Ofrece condiciones especiales en la compra de sus productos, a colegiados y familiares. Persona de contacto: Álvaro Garrido Tel.: 661 772 182

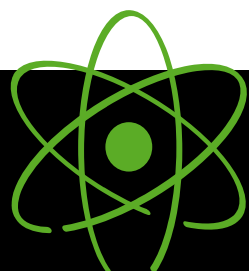

  
**Ceratomic**  
LA SOLUCIÓN INTEGRAL CAD / CAM DENTAL

by   
**protechno**

## DENTAL CAD/CAM INTEGRAL SOLUTION

### Escáner de sobremesa

Ceratomic EVO es un escáner de luz estructurada, de alta resolución, para el escaneo de modelos de laboratorio.



**Solicitenos Demostración**